



การติดตามผลการดำเนินงานแบบมุ่งผลสัมฤทธิ์ ปี 2564
พื้นฐานด้านการสร้างความสามารถในการแข่งขัน ข้อมูลประจำเดือนกันยายน 2564

กิจกรรม	ผลการดำเนินงาน	งบประมาณ
1. กิจกรรม : พัฒนาปรับปรุงพันธุ์สัตว์ 	เป้าหมาย 0.9012 ล้านตัว ผลงาน 1.0408 ล้านตัว (ร้อยละ 115.49) 	งบประมาณ : 336.3257 ล้านบาท  ผลเบิกจ่าย : 266.8981 ล้านบาท (ร้อยละ 79.36)
2. กิจกรรม : พัฒนาอาหารสัตว์ 	เป้าหมาย 48,410 ตัน ผลงาน 51,489 ตัน (ร้อยละ 106.36) 	งบประมาณ : 80.1520 ล้านบาท  ผลเบิกจ่าย : 70.0056 ล้านบาท (ร้อยละ 87.34)
3. กิจกรรม : ความหลากหลายทางชีวภาพด้านปศุสัตว์ 	เป้าหมาย 1,090 สายพันธุ์ ผลงาน 1,230 สายพันธุ์ (ร้อยละ 112.84) 	งบประมาณ : 27.8070 ล้านบาท  ผลเบิกจ่าย : 13.6831 ล้านบาท (ร้อยละ 49.21)
4. กิจกรรม : ส่งเสริมและพัฒนาการปศุสัตว์ 	เป้าหมาย 12,822 ราย ผลงาน 13,233 ราย (ร้อยละ 103.21) 	งบประมาณ : 41.0298 ล้านบาท  ผลเบิกจ่าย : 34.5570 ล้านบาท (ร้อยละ 84.22)
5. กิจกรรม : พัฒนาผลิตภัณฑ์ปศุสัตว์ 	เป้าหมาย 1,670 ราย ผลงาน 1,670 ราย (ร้อยละ 100.00) 	งบประมาณ : 7.5259 ล้านบาท  ผลเบิกจ่าย : 6.9728 ล้านบาท (ร้อยละ 92.65)
6. กิจกรรม : มหกรรมปศุสัตว์ 	เป้าหมาย 3,450 ราย ผลงาน 1,500 ราย (ร้อยละ 43.48) 	งบประมาณ : 3.2582 ล้านบาท  ผลเบิกจ่าย : 2.6754 ล้านบาท (ร้อยละ 82.11)





การติดตามผลการดำเนินงานแบบมุ่งผลสัมฤทธิ์ ปี 2564
พื้นฐานด้านการสร้างความสามารถในการแข่งขัน ข้อมูลประจำเดือนกันยายน 2564

กิจกรรม	ผลการดำเนินงาน	งบประมาณ
7. กิจกรรม : จัดการสวัสดิภาพสัตว์	 เป้าหมาย 1.000 ล้านตัว ผลงาน 0.7880 ล้านตัว (ร้อยละ 78.80)  ทำหมัน เป้าหมาย 15,000 ตัว ผลงาน 18,589 ตัว (ร้อยละ 123.93)	งบประมาณ : 52.1076 ล้านบาท ผลเบิกจ่าย : 32.3320 ล้านบาท (ร้อยละ 62.05)
8. กิจกรรม : เฝ้าระวัง ป้องกัน ควบคุม และชันสูตรโรคสัตว์	 เป้าหมาย 259,506 ตัวอย่าง ผลงาน 272,577 ตัวอย่าง (ร้อยละ 105.04)	งบประมาณ : 438.0821 ล้านบาท ผลเบิกจ่าย : 430.1065 ล้านบาท (ร้อยละ 98.18)
9. กิจกรรม : พัฒนาเทคโนโลยีสารสนเทศและการสื่อสาร	 เป้าหมาย ร้อยละ 90 ผลงาน ร้อยละ 90 (ร้อยละ 100)	งบประมาณ : 86.8968 ล้านบาท ผลเบิกจ่าย : 60.7823 ล้านบาท (ร้อยละ 69.95)





การติดตามผลการดำเนินงานแบบมุ่งผลลัพธ์ ปี 2564



โครงการ / ผลผลิต / กิจกรรม

เป้าหมาย

ผลการดำเนินงาน

หมายเหตุ

ผลผลิตพัฒนาศักยภาพด้านปศุสัตว์
กิจกรรม : พัฒนาปรับปรุงพันธุ์สัตว์

วัตถุประสงค์ : ผสมพันธุ์ คัดเลือกพันธุ์สัตว์
พัฒนาการผลิตและขยายพันธุ์ให้ได้ผลผลิต
เพิ่มเติม สนับสนุนพันธุ์สัตว์ จำหน่ายและ
กระจายพันธุ์สัตว์ให้แก่เกษตรกรผลิตสัตว์

ตัวชี้วัดเชิงปริมาณ : จำนวนสัตว์พันธุ์ดีที่ผลิตได้

งบประมาณ : 336.3257 ล้านบาท
ผลเบิกจ่าย : 266.8981 ล้านบาท
ร้อยละ 79.36

รับผิดชอบโดย : สพพ.

เป้าหมาย 0.9012 ล้านตัว
ผลงาน 1.0408 ล้านตัว
(ร้อยละ 115.49)

1. มิติด้านศักยภาพ (เป็นไปตามแผน) ▶ ปานกลาง
2. มิติด้านประสิทธิภาพ (ทันเวลา คุ่มค่า) ▶ ปานกลาง
3. มิติด้านคุณภาพ (เป็นไปตามเกณฑ์/มาตรฐาน) ▶ ปานกลาง
4. มิติด้านเอกภาพ (การบูรณาการ/ประสานงาน) ▶ ปานกลาง
5. มิติด้านรูปธรรม (ความต่อเนื่อง/ความเสถียรภาพ) ▶ ปานกลาง

ผลการดำเนินงาน

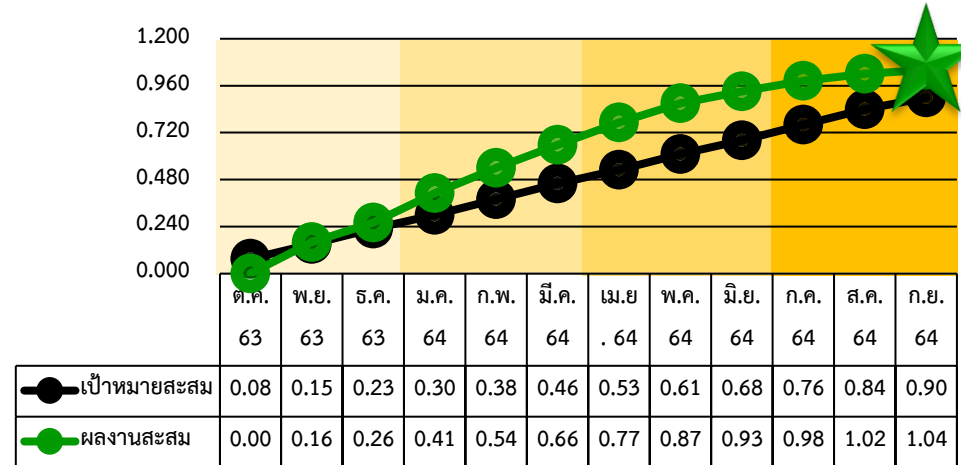

ผลการเบิกจ่าย

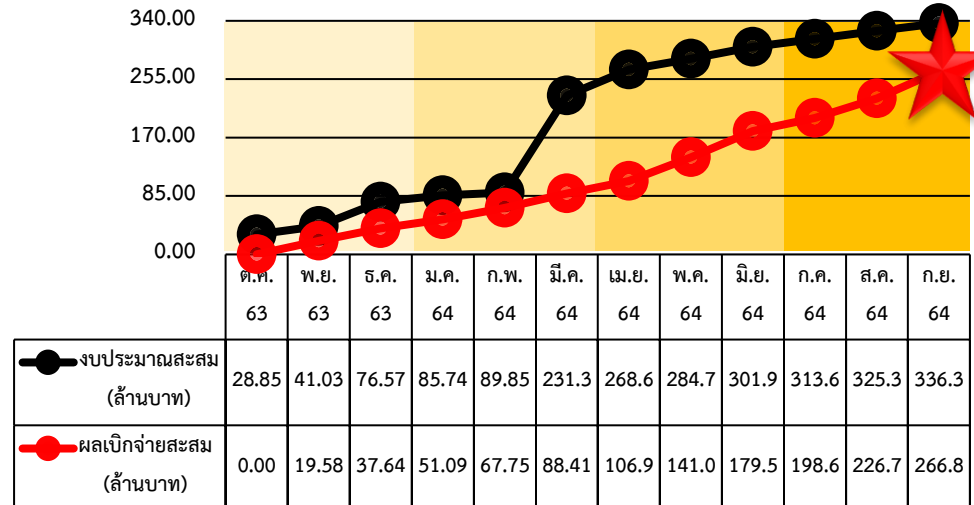



การติดตามผลการดำเนินงานแบบมุ่งผลสัมฤทธิ์ ปี 2564



โครงการ / ผลผลิต / กิจกรรม

เป้าหมาย

ผลการดำเนินงาน

หมายเหตุ

ผลผลิตพัฒนาศักยภาพด้านปศุสัตว์

กิจกรรม : พัฒนาอาหารสัตว์

วัตถุประสงค์ : ผลิตพืชอาหารสัตว์พันธุ์ดีและสนับสนุนให้เกษตรกร ลดต้นทุนค่าอาหารสัตว์ จัดตั้งคลังเสบียงสัตว์ตำบล เพื่อให้สัตว์ได้รับอาหารหยาดคุณภาพที่ดี

ตัวชี้วัดเชิงปริมาณ : จำนวนผลผลิตพืชอาหารสัตว์

งบประมาณ : 80.1520 ล้านบาท

ผลเบิกจ่าย : 70.0056 ล้านบาท

ร้อยละ 87.34

รับผิดชอบโดย :
สอส.

เป้าหมาย 48,410 ตัน

ผลงาน 51,489 ตัน

(ร้อยละ 106.36)

1. มิติด้านศักยภาพ (เป็นไปตามแผน) ▶ ปานกลาง
2. มิติด้านประสิทธิภาพ (ทันเวลา คุ่มค่า) ▶ ปานกลาง
3. มิติด้านคุณภาพ (เป็นไปตามเกณฑ์/มาตรฐาน) ▶ ปานกลาง
4. มิติด้านเอกภาพ (การบูรณาการ/ประสานงาน) ▶ ปานกลาง
5. มิติด้านรูปธรรม (ความต่อเนื่อง/ความเสถียรภาพ) ▶ ปานกลาง

ผลการดำเนินงาน

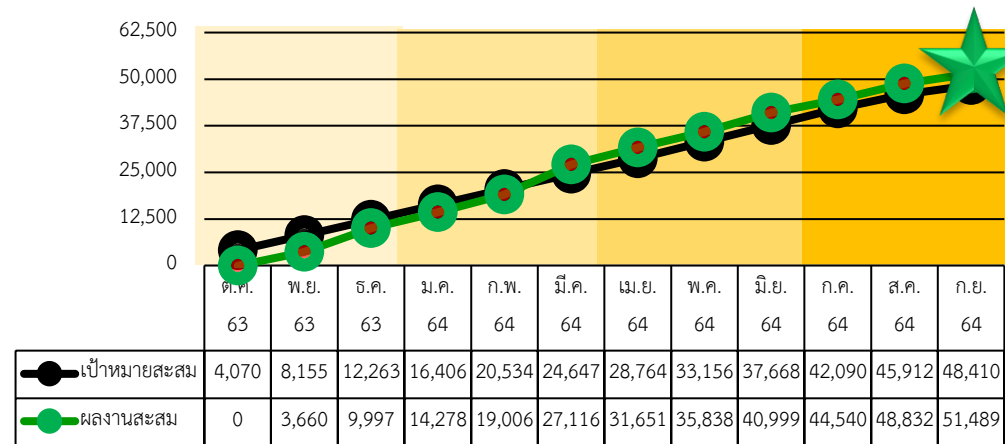

ผลการเบิกจ่าย

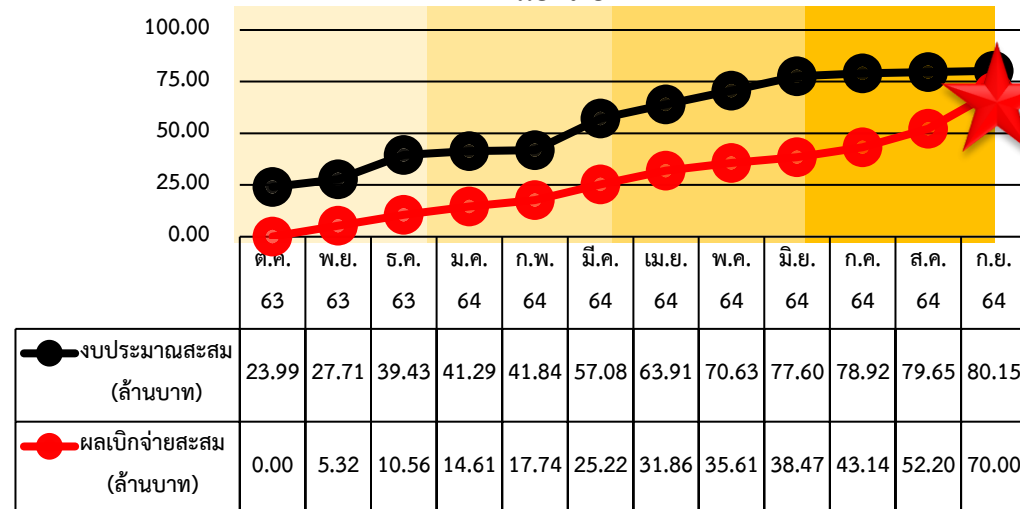



การติดตามผลการดำเนินงานแบบมุ่งผลลัพธ์ ปี 2564



โครงการ / ผลผลิต / กิจกรรม	เป้าหมาย	ผลการดำเนินงาน	หมายเหตุ																																																																														
<p>ผลผลิตพัฒนาศักยภาพด้านปศุสัตว์ กิจกรรม : ความหลากหลายทางชีวภาพ ด้านปศุสัตว์</p> <p>วัตถุประสงค์ : รวบรวมสายพันธุ์สัตว์พื้นเมือง พันธุ์พืชอาหารสัตว์พื้นเมือง พันธุ์ที่ได้รับการพัฒนา เชื้อจุลินทรีย์ทุกชนิดพันธุ์และพันธุ์กรรมที่ได้รับการอนุรักษ์ฟื้นฟูและขึ้นทะเบียนคุ้มครอง</p> <p>ตัวชี้วัดเชิงปริมาณ : ขึ้นทะเบียนพันธุ์สัตว์อนุรักษ์พันธุ์พืชอาหารสัตว์และครอบครองเชื้อจุลินทรีย์ด้านปศุสัตว์</p> <p>งบประมาณ : 27.8070 ล้านบาท ผลเบิกจ่าย : 13.6831 ล้านบาท ร้อยละ 49.21</p>	<p>รับผิดชอบโดย : สอส. สพพ. และ สสช.</p> <p>เป้าหมาย 1,090 สายพันธุ์ ผลงาน 1,230 สายพันธุ์ (ร้อยละ 112.84)</p>	<p>ผลการดำเนินงาน</p> <table border="1"> <thead> <tr> <th></th> <th>ต.ค. 63</th> <th>พ.ย. 63</th> <th>ธ.ค. 63</th> <th>ม.ค. 64</th> <th>ก.พ. 64</th> <th>มี.ค. 64</th> <th>เม.ย. 64</th> <th>พ.ค. 64</th> <th>มิ.ย. 64</th> <th>ก.ค. 64</th> <th>ส.ค. 64</th> <th>ก.ย. 64</th> </tr> </thead> <tbody> <tr> <td>● เป้าหมายสะสม</td> <td>50</td> <td>100</td> <td>190</td> <td>280</td> <td>395</td> <td>515</td> <td>646</td> <td>768</td> <td>889</td> <td>990</td> <td>1,040</td> <td>1,090</td> </tr> <tr> <td>● ผลงานสะสม</td> <td>0</td> <td>470</td> <td>510</td> <td>534</td> <td>614</td> <td>688</td> <td>701</td> <td>795</td> <td>910</td> <td>998</td> <td>1,132</td> <td>1,230</td> </tr> </tbody> </table> <p>ผลการเบิกจ่าย</p> <table border="1"> <thead> <tr> <th></th> <th>ต.ค. 63</th> <th>พ.ย. 63</th> <th>ธ.ค. 63</th> <th>ม.ค. 64</th> <th>ก.พ. 64</th> <th>มี.ค. 64</th> <th>เม.ย. 64</th> <th>พ.ค. 64</th> <th>มิ.ย. 64</th> <th>ก.ค. 64</th> <th>ส.ค. 64</th> <th>ก.ย. 64</th> </tr> </thead> <tbody> <tr> <td>● งบประมาณสะสม (ล้านบาท)</td> <td>1.17</td> <td>1.41</td> <td>2.01</td> <td>2.80</td> <td>2.91</td> <td>26.15</td> <td>26.75</td> <td>27.13</td> <td>27.50</td> <td>27.67</td> <td>27.74</td> <td>27.81</td> </tr> <tr> <td>● ผลเบิกจ่ายสะสม (ล้านบาท)</td> <td>0.01</td> <td>0.22</td> <td>1.86</td> <td>2.36</td> <td>2.80</td> <td>3.14</td> <td>3.30</td> <td>4.24</td> <td>5.79</td> <td>9.50</td> <td>10.29</td> <td>13.68</td> </tr> </tbody> </table>		ต.ค. 63	พ.ย. 63	ธ.ค. 63	ม.ค. 64	ก.พ. 64	มี.ค. 64	เม.ย. 64	พ.ค. 64	มิ.ย. 64	ก.ค. 64	ส.ค. 64	ก.ย. 64	● เป้าหมายสะสม	50	100	190	280	395	515	646	768	889	990	1,040	1,090	● ผลงานสะสม	0	470	510	534	614	688	701	795	910	998	1,132	1,230		ต.ค. 63	พ.ย. 63	ธ.ค. 63	ม.ค. 64	ก.พ. 64	มี.ค. 64	เม.ย. 64	พ.ค. 64	มิ.ย. 64	ก.ค. 64	ส.ค. 64	ก.ย. 64	● งบประมาณสะสม (ล้านบาท)	1.17	1.41	2.01	2.80	2.91	26.15	26.75	27.13	27.50	27.67	27.74	27.81	● ผลเบิกจ่ายสะสม (ล้านบาท)	0.01	0.22	1.86	2.36	2.80	3.14	3.30	4.24	5.79	9.50	10.29	13.68	
	ต.ค. 63	พ.ย. 63	ธ.ค. 63	ม.ค. 64	ก.พ. 64	มี.ค. 64	เม.ย. 64	พ.ค. 64	มิ.ย. 64	ก.ค. 64	ส.ค. 64	ก.ย. 64																																																																					
● เป้าหมายสะสม	50	100	190	280	395	515	646	768	889	990	1,040	1,090																																																																					
● ผลงานสะสม	0	470	510	534	614	688	701	795	910	998	1,132	1,230																																																																					
	ต.ค. 63	พ.ย. 63	ธ.ค. 63	ม.ค. 64	ก.พ. 64	มี.ค. 64	เม.ย. 64	พ.ค. 64	มิ.ย. 64	ก.ค. 64	ส.ค. 64	ก.ย. 64																																																																					
● งบประมาณสะสม (ล้านบาท)	1.17	1.41	2.01	2.80	2.91	26.15	26.75	27.13	27.50	27.67	27.74	27.81																																																																					
● ผลเบิกจ่ายสะสม (ล้านบาท)	0.01	0.22	1.86	2.36	2.80	3.14	3.30	4.24	5.79	9.50	10.29	13.68																																																																					
<ol style="list-style-type: none"> 1. มิติด้านศักยภาพ (เป็นไปตามแผน) ▶ ปานกลาง 2. มิติด้านประสิทธิภาพ (ทันเวลา คุ่มค่า) ▶ ปานกลาง 3. มิติด้านคุณภาพ (เป็นไปตามเกณฑ์/มาตรฐาน) ▶ ปานกลาง 4. มิติด้านเอกภาพ (การบูรณาการ/ประสานงาน) ▶ ปานกลาง 5. มิติด้านรูปธรรม (ความต่อเนื่อง/ความเสถียรภาพ) ▶ ปานกลาง 																																																																																	



การติดตามผลการดำเนินงานแบบมุ่งผลสัมฤทธิ์ ปี 2564



โครงการ / ผลผลิต / กิจกรรม	เป้าหมาย	ผลการดำเนินงาน	หมายเหตุ
----------------------------	----------	----------------	----------

ผลผลิตพัฒนาศักยภาพด้านปศุสัตว์
กิจกรรม : ส่งเสริมและพัฒนาการปศุสัตว์

วัตถุประสงค์ : ถ่ายทอดความรู้การเลี้ยงปศุสัตว์ ให้เกษตรกร กลุ่มเกษตรกร อาสาปศุสัตว์ และ มุ่งเน้นการสร้างเครือข่าย เพื่อให้เกิดความเข้มแข็ง

ตัวชี้วัดเชิงปริมาณ : จำนวนเกษตรกรที่ได้รับประโยชน์

งบประมาณ : 41.0298 ล้านบาท
 ผลเบิกจ่าย : 34.5570 ล้านบาท
 ร้อยละ 84.22

รับผิดชอบโดย : กสส. และ กพก.

เป้าหมาย 12,822 ราย
 ผลงาน 13,233 ราย
 (ร้อยละ 103.21)

1. มิติด้านศักยภาพ (เป็นไปตามแผน) ▶ ปานกลาง
2. มิติด้านประสิทธิภาพ (ทันเวลา คุ่มค่า) ▶ ปานกลาง
3. มิติด้านคุณภาพ (เป็นไปตามเกณฑ์/มาตรฐาน) ▶ ปานกลาง
4. มิติด้านเอกภาพ (การบูรณาการ/ประสานงาน) ▶ ปานกลาง
5. มิติด้านรูปธรรม (ความต่อเนื่อง/ความเสถียรภาพ) ▶ ปานกลาง

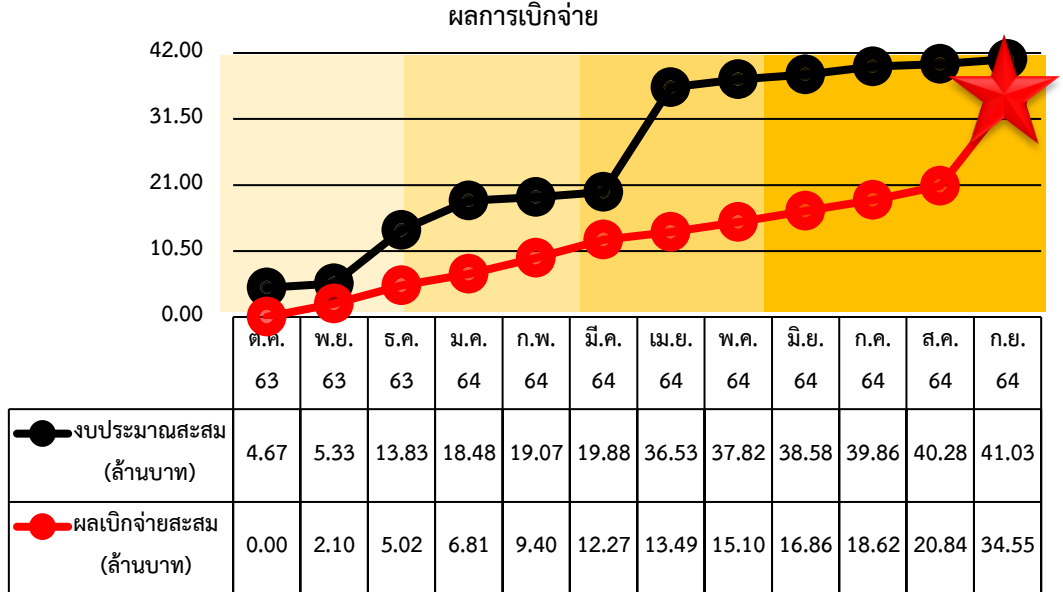
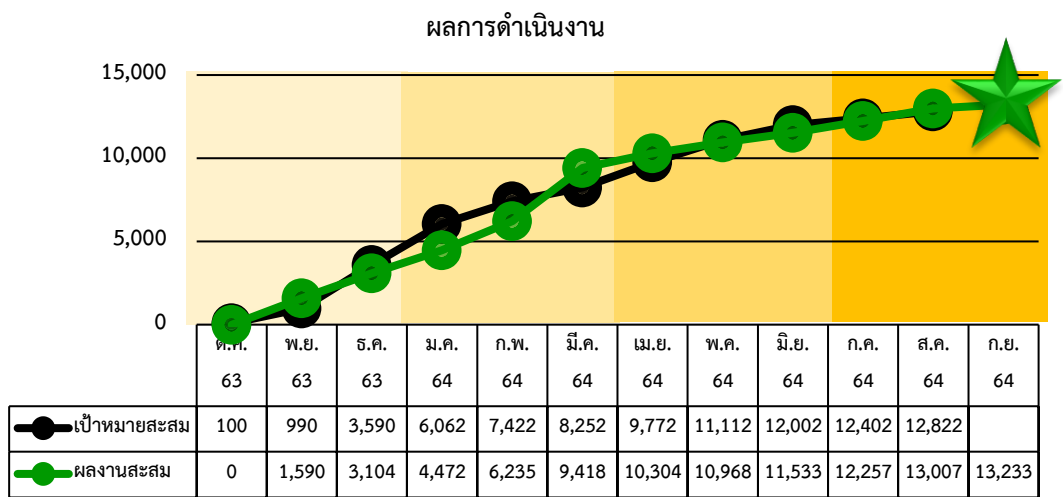



การติดตามผลการดำเนินงานแบบมุ่งผลลัพธ์ ปี 2564



โครงการ / ผลผลิต / กิจกรรม	เป้าหมาย	ผลการดำเนินงาน	หมายเหตุ																																																																														
<p>ผลผลิตพัฒนาศักยภาพด้านปศุสัตว์ กิจกรรม : พัฒนาผลิตภัณฑ์ปศุสัตว์</p> <p>วัตถุประสงค์ : ถ่ายทอดองค์ความรู้ พัฒนาต่อยอดการแปรรูปผลิตภัณฑ์ เพื่อเพิ่มมูลค่าสินค้าปศุสัตว์</p> <p>ตัวชี้วัดเชิงปริมาณ : จำนวนเกษตรกรที่ได้รับการพัฒนาด้านการผลิตภัณฑ์แปรรูป</p> <p>งบประมาณ : 7.5259 ล้านบาท ผลเบิกจ่าย : 6.9728 ล้านบาท ร้อยละ 92.65</p> <div data-bbox="96 1086 881 1368" style="border: 1px solid blue; padding: 5px; margin-top: 10px;"> <ol style="list-style-type: none"> 1. มิติด้านศักยภาพ (เป็นไปตามแผน) ▶ ปานกลาง 2. มิติด้านประสิทธิภาพ (ทันเวลา คุ่มค่า) ▶ ปานกลาง 3. มิติด้านคุณภาพ (เป็นไปตามเกณฑ์/มาตรฐาน) ▶ ปานกลาง 4. มิติด้านเอกภาพ (การบูรณาการ/ประสานงาน) ▶ ปานกลาง 5. มิติด้านรูปธรรม (ความต่อเนื่อง/ความเสถียรภาพ) ▶ ปานกลาง </div>	<p>รับผิดชอบโดย : กผส.</p> <p>เป้าหมาย 1,670 ราย ผลงาน 1,670 ราย (ร้อยละ 100.00)</p>	<p style="text-align: center;">ผลการดำเนินงาน</p> <table border="1" style="width: 100%; text-align: center;"> <thead> <tr> <th></th> <th>ต.ค. 63</th> <th>พ.ย. 63</th> <th>ธ.ค. 63</th> <th>ม.ค. 64</th> <th>ก.พ. 64</th> <th>มี.ค. 64</th> <th>เม.ย. 64</th> <th>พ.ค. 64</th> <th>มิ.ย. 64</th> <th>ก.ค. 64</th> <th>ส.ค. 64</th> <th>ก.ย. 64</th> </tr> </thead> <tbody> <tr> <td>● เป้าหมายสะสม</td> <td>0</td> <td>0</td> <td>40</td> <td>120</td> <td>180</td> <td>240</td> <td>540</td> <td>840</td> <td>1,140</td> <td>1,440</td> <td>1,670</td> <td></td> </tr> <tr> <td>● ผลงานสะสม</td> <td>0</td> <td>175</td> <td>355</td> <td>510</td> <td>690</td> <td>910</td> <td>1,025</td> <td>1,275</td> <td>1,465</td> <td>1,565</td> <td>1,670</td> <td></td> </tr> </tbody> </table> <p style="text-align: center;">ผลการเบิกจ่าย</p> <table border="1" style="width: 100%; text-align: center;"> <thead> <tr> <th></th> <th>ต.ค. 63</th> <th>พ.ย. 63</th> <th>ธ.ค. 63</th> <th>ม.ค. 64</th> <th>ก.พ. 64</th> <th>มี.ค. 64</th> <th>เม.ย. 64</th> <th>พ.ค. 64</th> <th>มิ.ย. 64</th> <th>ก.ค. 64</th> <th>ส.ค. 64</th> <th>ก.ย. 64</th> </tr> </thead> <tbody> <tr> <td>● งบประมาณสะสม (ล้านบาท)</td> <td>0.56</td> <td>0.83</td> <td>3.11</td> <td>3.21</td> <td>3.22</td> <td>6.59</td> <td>7.15</td> <td>7.22</td> <td>7.33</td> <td>7.40</td> <td>7.48</td> <td>7.53</td> </tr> <tr> <td>● ผลเบิกจ่ายสะสม (ล้านบาท)</td> <td>0.00</td> <td>0.31</td> <td>0.65</td> <td>0.96</td> <td>1.12</td> <td>2.97</td> <td>3.48</td> <td>3.62</td> <td>2.96</td> <td>5.39</td> <td>5.51</td> <td>6.97</td> </tr> </tbody> </table>		ต.ค. 63	พ.ย. 63	ธ.ค. 63	ม.ค. 64	ก.พ. 64	มี.ค. 64	เม.ย. 64	พ.ค. 64	มิ.ย. 64	ก.ค. 64	ส.ค. 64	ก.ย. 64	● เป้าหมายสะสม	0	0	40	120	180	240	540	840	1,140	1,440	1,670		● ผลงานสะสม	0	175	355	510	690	910	1,025	1,275	1,465	1,565	1,670			ต.ค. 63	พ.ย. 63	ธ.ค. 63	ม.ค. 64	ก.พ. 64	มี.ค. 64	เม.ย. 64	พ.ค. 64	มิ.ย. 64	ก.ค. 64	ส.ค. 64	ก.ย. 64	● งบประมาณสะสม (ล้านบาท)	0.56	0.83	3.11	3.21	3.22	6.59	7.15	7.22	7.33	7.40	7.48	7.53	● ผลเบิกจ่ายสะสม (ล้านบาท)	0.00	0.31	0.65	0.96	1.12	2.97	3.48	3.62	2.96	5.39	5.51	6.97	
	ต.ค. 63	พ.ย. 63	ธ.ค. 63	ม.ค. 64	ก.พ. 64	มี.ค. 64	เม.ย. 64	พ.ค. 64	มิ.ย. 64	ก.ค. 64	ส.ค. 64	ก.ย. 64																																																																					
● เป้าหมายสะสม	0	0	40	120	180	240	540	840	1,140	1,440	1,670																																																																						
● ผลงานสะสม	0	175	355	510	690	910	1,025	1,275	1,465	1,565	1,670																																																																						
	ต.ค. 63	พ.ย. 63	ธ.ค. 63	ม.ค. 64	ก.พ. 64	มี.ค. 64	เม.ย. 64	พ.ค. 64	มิ.ย. 64	ก.ค. 64	ส.ค. 64	ก.ย. 64																																																																					
● งบประมาณสะสม (ล้านบาท)	0.56	0.83	3.11	3.21	3.22	6.59	7.15	7.22	7.33	7.40	7.48	7.53																																																																					
● ผลเบิกจ่ายสะสม (ล้านบาท)	0.00	0.31	0.65	0.96	1.12	2.97	3.48	3.62	2.96	5.39	5.51	6.97																																																																					



การติดตามผลการดำเนินงานแบบมุ่งผลลัพธ์ ปี 2564

โครงการ / ผลผลิต / กิจกรรม	เป้าหมาย	ผลการดำเนินงาน	หมายเหตุ																																																																														
<p>ผลผลิตพัฒนาศักยภาพด้านปศุสัตว์ กิจกรรม : มหกรรมปศุสัตว์</p> <p>วัตถุประสงค์ : รณรงค์ เผยแพร่ ประชาสัมพันธ์ จัดงานมหกรรมปศุสัตว์</p> <p>ตัวชี้วัดเชิงปริมาณ : จำนวนผู้เข้าร่วมงาน มหกรรมปศุสัตว์</p> <p>งบประมาณ : 3.2582 ล้านบาท ผลเบิกจ่าย : 2.6754 ล้านบาท ร้อยละ 82.11</p>	<p>รับผิดชอบโดย : กสส. และ กผส.</p> <p>เป้าหมาย 3,450 ราย ผลงาน 1,500 ราย (ร้อยละ 43.48)</p>	<p>ผลการดำเนินงาน</p> <table border="1"> <thead> <tr> <th></th> <th>ต.ค. 63</th> <th>พ.ย. 63</th> <th>ธ.ค. 63</th> <th>ม.ค. 64</th> <th>ก.พ. 64</th> <th>มี.ค. 64</th> <th>เม.ย. 64</th> <th>พ.ค. 64</th> <th>มิ.ย. 64</th> <th>ก.ค. 64</th> <th>ส.ค. 64</th> <th>ก.ย. 64</th> </tr> </thead> <tbody> <tr> <td>เป้าหมายสะสม</td> <td>0</td> <td>0</td> <td>0</td> <td>750</td> <td>750</td> <td>750</td> <td>750</td> <td>1,075</td> <td>1,700</td> <td>1,950</td> <td>3,450</td> <td></td> </tr> <tr> <td>ผลงานสะสม</td> <td>0</td> <td>0</td> <td>0</td> <td>0</td> <td>0</td> <td>0</td> <td>0</td> <td>0</td> <td>900</td> <td>900</td> <td>900</td> <td>1500</td> </tr> </tbody> </table> <p>ผลการเบิกจ่าย</p> <table border="1"> <thead> <tr> <th></th> <th>ต.ค. 63</th> <th>พ.ย. 63</th> <th>ธ.ค. 63</th> <th>ม.ค. 64</th> <th>ก.พ. 64</th> <th>มี.ค. 64</th> <th>เม.ย. 64</th> <th>พ.ค. 64</th> <th>มิ.ย. 64</th> <th>ก.ค. 64</th> <th>ส.ค. 64</th> <th>ก.ย. 64</th> </tr> </thead> <tbody> <tr> <td>งบประมาณสะสม (ล้านบาท)</td> <td>0.33</td> <td>0.38</td> <td>0.67</td> <td>1.15</td> <td>1.15</td> <td>2.50</td> <td>2.74</td> <td>2.77</td> <td>3.17</td> <td>3.25</td> <td>3.26</td> <td></td> </tr> <tr> <td>ผลเบิกจ่ายสะสม (ล้านบาท)</td> <td>0.00</td> <td>0.00</td> <td>0.37</td> <td>0.43</td> <td>0.43</td> <td>1.98</td> <td>1.98</td> <td>2.00</td> <td>2.40</td> <td>2.40</td> <td>2.48</td> <td>2.67</td> </tr> </tbody> </table>		ต.ค. 63	พ.ย. 63	ธ.ค. 63	ม.ค. 64	ก.พ. 64	มี.ค. 64	เม.ย. 64	พ.ค. 64	มิ.ย. 64	ก.ค. 64	ส.ค. 64	ก.ย. 64	เป้าหมายสะสม	0	0	0	750	750	750	750	1,075	1,700	1,950	3,450		ผลงานสะสม	0	0	0	0	0	0	0	0	900	900	900	1500		ต.ค. 63	พ.ย. 63	ธ.ค. 63	ม.ค. 64	ก.พ. 64	มี.ค. 64	เม.ย. 64	พ.ค. 64	มิ.ย. 64	ก.ค. 64	ส.ค. 64	ก.ย. 64	งบประมาณสะสม (ล้านบาท)	0.33	0.38	0.67	1.15	1.15	2.50	2.74	2.77	3.17	3.25	3.26		ผลเบิกจ่ายสะสม (ล้านบาท)	0.00	0.00	0.37	0.43	0.43	1.98	1.98	2.00	2.40	2.40	2.48	2.67	<p>จำนวนผู้เข้าร่วมงานมหกรรมปศุสัตว์ มีผลการดำเนินงานต่ำ เนื่องจากสถานการณ์การระบาดของโรคติดเชื้อไวรัสโคโรนา ๒๐๑๙ จึงไม่สามารถจัดงานได้ ต้องยกเลิกการจัดงาน เช่น การจัดงานแพะแห่งชาติ ครั้งที่ ๑๘ ของจังหวัดสิงห์บุรี, งานโคนมแห่งชาติ, งานมหกรรมโคเนื้อ กระบือ เป็นต้น</p>
	ต.ค. 63	พ.ย. 63	ธ.ค. 63	ม.ค. 64	ก.พ. 64	มี.ค. 64	เม.ย. 64	พ.ค. 64	มิ.ย. 64	ก.ค. 64	ส.ค. 64	ก.ย. 64																																																																					
เป้าหมายสะสม	0	0	0	750	750	750	750	1,075	1,700	1,950	3,450																																																																						
ผลงานสะสม	0	0	0	0	0	0	0	0	900	900	900	1500																																																																					
	ต.ค. 63	พ.ย. 63	ธ.ค. 63	ม.ค. 64	ก.พ. 64	มี.ค. 64	เม.ย. 64	พ.ค. 64	มิ.ย. 64	ก.ค. 64	ส.ค. 64	ก.ย. 64																																																																					
งบประมาณสะสม (ล้านบาท)	0.33	0.38	0.67	1.15	1.15	2.50	2.74	2.77	3.17	3.25	3.26																																																																						
ผลเบิกจ่ายสะสม (ล้านบาท)	0.00	0.00	0.37	0.43	0.43	1.98	1.98	2.00	2.40	2.40	2.48	2.67																																																																					
<ol style="list-style-type: none"> 1. มิติด้านศักยภาพ (เป็นไปตามแผน) ▶ ปานกลาง 2. มิติด้านประสิทธิภาพ (ทันเวลา คุ่มค่า) ▶ ปานกลาง 3. มิติด้านคุณภาพ (เป็นไปตามเกณฑ์/มาตรฐาน) ▶ ปานกลาง 4. มิติด้านเอกภาพ (การบูรณาการ/ประสานงาน) ▶ ปานกลาง 5. มิติด้านรูปธรรม (ความต่อเนื่อง/ความเสถียรภาพ) ▶ ปานกลาง 																																																																																	



การติดตามผลการดำเนินงานแบบมุ่งผลลัพธ์ ปี 2564



โครงการ / ผลผลิต / กิจกรรม	เป้าหมาย	ผลการดำเนินงาน	หมายเหตุ																																																				
<p>ผลผลิตพัฒนาศักยภาพด้านปศุสัตว์ กิจกรรม : จัดการสวัสดิภาพสัตว์</p> <p>วัตถุประสงค์ : คุ้มครองสวัสดิภาพสัตว์ ป้องกันการทารุณกรรม การจัดสวัสดิภาพสัตว์ จัดตั้งสถานพยาบาลสัตว์ บริการดูแลสุขภาพช้าง และควบคุมป้องกันโรคพิษสุนัขบ้า</p> <p>ตัวชี้วัดเชิงปริมาณ : จำนวนสัตว์ที่ได้รับบริการเสริมสร้างภูมิคุ้มกันโรคสัตว์</p> <p>งบประมาณ : 52.1076 ล้านบาท ผลเบิกจ่าย : 32.3320 ล้านบาท ร้อยละ 62.05</p> <div data-bbox="96 1092 879 1363" style="border: 1px solid blue; padding: 5px;"> <ol style="list-style-type: none"> 1. มิติด้านศักยภาพ (เป็นไปตามแผน) ▶ น้อย 2. มิติด้านประสิทธิภาพ (ทันเวลา คุ่มค่า) ▶ น้อย 3. มิติด้านคุณภาพ (เป็นไปตามเกณฑ์/มาตรฐาน) ▶ น้อย 4. มิติด้านเอกภาพ (การบูรณาการ/ประสานงาน) ▶ น้อย 5. มิติด้านรูปธรรม (ความต่อเนื่อง/ความเสถียรภาพ) ▶ น้อย </div>	<p>รับผิดชอบโดย : สคบ.</p> <p>เป้าหมาย 1.0000 ล้านตัว ผลงาน 0.7880 ล้านตัว (ร้อยละ 78.80)</p>	<p>ผลการดำเนินงาน</p> <table border="1" data-bbox="1072 711 2035 801"> <tr> <td>เป้าหมายสะสม</td> <td>0.00</td><td>0.00</td><td>0.00</td><td>0.00</td><td>0.00</td><td>0.00</td><td>0.17</td><td>0.33</td><td>0.50</td><td>0.67</td><td>0.83</td><td>1.00</td> </tr> <tr> <td>ผลงานสะสม</td> <td>0.00</td><td>0.00</td><td>0.07</td><td>0.13</td><td>0.23</td><td>0.44</td><td>0.53</td><td>0.57</td><td>0.60</td><td>0.65</td><td>0.74</td><td>0.78</td> </tr> </table> <p>ผลการเบิกจ่าย</p> <table border="1" data-bbox="1059 1215 2035 1396"> <tr> <td>งบประมาณสะสม (ล้านบาท)</td> <td>4.18</td><td>4.29</td><td>11.95</td><td>27.11</td><td>27.20</td><td>27.40</td><td>51.41</td><td>51.52</td><td>51.67</td><td>51.81</td><td>51.95</td><td>52.11</td> </tr> <tr> <td>ผลเบิกจ่ายสะสม (ล้านบาท)</td> <td>0.00</td><td>0.66</td><td>2.99</td><td>5.09</td><td>6.81</td><td>14.34</td><td>16.15</td><td>18.26</td><td>20.72</td><td>22.40</td><td>25.77</td><td>32.33</td> </tr> </table>	เป้าหมายสะสม	0.00	0.00	0.00	0.00	0.00	0.00	0.17	0.33	0.50	0.67	0.83	1.00	ผลงานสะสม	0.00	0.00	0.07	0.13	0.23	0.44	0.53	0.57	0.60	0.65	0.74	0.78	งบประมาณสะสม (ล้านบาท)	4.18	4.29	11.95	27.11	27.20	27.40	51.41	51.52	51.67	51.81	51.95	52.11	ผลเบิกจ่ายสะสม (ล้านบาท)	0.00	0.66	2.99	5.09	6.81	14.34	16.15	18.26	20.72	22.40	25.77	32.33	<p>จำนวนสัตว์ที่ได้รับบริการเสริมสร้างภูมิคุ้มกันโรคสัตว์ มีผลการดำเนินงานต่ำ เนื่องจากไม่สามารถดำเนินการจัดซื้อวัคซีนได้ โดยวัคซีนที่ฉีดไป ๗๘๘,๐๑๐ ตัว เป็นวัคซีนที่สั่งซื้อไปเมื่อปี ๒๕๖๓</p>
เป้าหมายสะสม	0.00	0.00	0.00	0.00	0.00	0.00	0.17	0.33	0.50	0.67	0.83	1.00																																											
ผลงานสะสม	0.00	0.00	0.07	0.13	0.23	0.44	0.53	0.57	0.60	0.65	0.74	0.78																																											
งบประมาณสะสม (ล้านบาท)	4.18	4.29	11.95	27.11	27.20	27.40	51.41	51.52	51.67	51.81	51.95	52.11																																											
ผลเบิกจ่ายสะสม (ล้านบาท)	0.00	0.66	2.99	5.09	6.81	14.34	16.15	18.26	20.72	22.40	25.77	32.33																																											



การติดตามผลการดำเนินงานแบบมุ่งผลลัพธ์ ปี 2564



โครงการ / ผลผลิต / กิจกรรม	เป้าหมาย	ผลการดำเนินงาน	หมายเหตุ																																							
<p>ผลผลิตพัฒนาศักยภาพด้านปศุสัตว์ กิจกรรม : จัดการสวัสดิภาพสัตว์ (ทำหมัน)</p> <p>วัตถุประสงค์ : คุ้มครองสวัสดิภาพสัตว์ ป้องกันการทารุณกรรม การจัดการสวัสดิภาพสัตว์ จัดตั้งสถานพยาบาลสัตว์ บริการดูแลสุขภาพช้าง และควบคุมป้องกันโรคพิษสุนัขบ้า</p> <p>ตัวชี้วัดเชิงปริมาณ : จำนวนสัตว์ที่ได้รับบริการผ่าตัดทำหมัน</p>	<p>รับผิดชอบโดย : กสบ.</p> <p>เป้าหมาย 15,000 ตัว ผลงาน 18,589 ตัว (ร้อยละ 123.93)</p>	<p>ผลการดำเนินงาน</p> <table border="1"> <thead> <tr> <th></th> <th>ต.พ. 63</th> <th>พ.ย. 63</th> <th>ธ.ค. 63</th> <th>ม.ค. 64</th> <th>ก.พ. 64</th> <th>มี.ค. 64</th> <th>เม.ย. 64</th> <th>พ.ค. 64</th> <th>มิ.ย. 64</th> <th>ก.ค. 64</th> <th>ส.ค. 64</th> <th>ก.ย. 64</th> </tr> </thead> <tbody> <tr> <td>● เป้าหมายสะสม</td> <td>1,249</td> <td>2,499</td> <td>3,750</td> <td>4,999</td> <td>6,249</td> <td>7,500</td> <td>8,749</td> <td>9,999</td> <td>11,250</td> <td>12,499</td> <td>13,749</td> <td>15,000</td> </tr> <tr> <td>● ผลงานสะสม</td> <td>0</td> <td>2,478</td> <td>4,030</td> <td>6,056</td> <td>8,302</td> <td>10,189</td> <td>11,459</td> <td>12,231</td> <td>13,326</td> <td>15,586</td> <td>16,209</td> <td>18,589</td> </tr> </tbody> </table>		ต.พ. 63	พ.ย. 63	ธ.ค. 63	ม.ค. 64	ก.พ. 64	มี.ค. 64	เม.ย. 64	พ.ค. 64	มิ.ย. 64	ก.ค. 64	ส.ค. 64	ก.ย. 64	● เป้าหมายสะสม	1,249	2,499	3,750	4,999	6,249	7,500	8,749	9,999	11,250	12,499	13,749	15,000	● ผลงานสะสม	0	2,478	4,030	6,056	8,302	10,189	11,459	12,231	13,326	15,586	16,209	18,589	
	ต.พ. 63	พ.ย. 63	ธ.ค. 63	ม.ค. 64	ก.พ. 64	มี.ค. 64	เม.ย. 64	พ.ค. 64	มิ.ย. 64	ก.ค. 64	ส.ค. 64	ก.ย. 64																														
● เป้าหมายสะสม	1,249	2,499	3,750	4,999	6,249	7,500	8,749	9,999	11,250	12,499	13,749	15,000																														
● ผลงานสะสม	0	2,478	4,030	6,056	8,302	10,189	11,459	12,231	13,326	15,586	16,209	18,589																														
<ol style="list-style-type: none"> 1. มิติด้านศักยภาพ (เป็นไปตามแผน) ▶ ปานกลาง 2. มิติด้านประสิทธิภาพ (ทันเวลา คุ่มค่า) ▶ ปานกลาง 3. มิติด้านคุณภาพ (เป็นไปตามเกณฑ์/มาตรฐาน) ▶ ปานกลาง 4. มิติด้านเอกภาพ (การบูรณาการ/ประสานงาน) ▶ ปานกลาง 5. มิติด้านรูปธรรม (ความต่อเนื่อง/ความเสถียรภาพ) ▶ ปานกลาง 																																										



การติดตามผลการดำเนินงานแบบมุ่งผลลัพธ์ ปี 2564

โครงการ / ผลผลิต / กิจกรรม	เป้าหมาย	ผลการดำเนินงาน	หมายเหตุ																																																																														
<p>ผลผลิตพัฒนาศักยภาพด้านปศุสัตว์</p> <p>กิจกรรม : ฝึกระวัง ป้องกัน ควบคุม และ ชันสูตรโรคสัตว์</p> <p>วัตถุประสงค์ : ควบคุมการเคลื่อนย้ายและ บังคับใช้กฎหมาย ฝึกระวังโรคทาง ห้องปฏิบัติการ ตรวจวิเคราะห์ วินิจฉัยและ ชันสูตรโรคสัตว์</p> <p>ตัวชี้วัดเชิงปริมาณ : จำนวนตัวอย่างที่ได้รับ การตรวจวิเคราะห์ วินิจฉัย และชันสูตรโรคสัตว์</p> <p>งบประมาณ : 438.0821 ล้านบาท ผลเบิกจ่าย : 430.1065 ล้านบาท ร้อยละ 98.18</p>	<p>รับผิดชอบโดย :</p> <p style="text-align: center;">กสก. และ สสช.</p> <p style="text-align: center;">เป้าหมาย 259,506 ตัวอย่าง ผลงาน 272,577 ตัวอย่าง (ร้อยละ 105.04)</p>	<p style="text-align: center;">ผลการดำเนินงาน</p> <table border="1" style="width: 100%; border-collapse: collapse; margin-top: 10px;"> <thead> <tr> <th></th> <th>ต.ค. 63</th> <th>พ.ย. 63</th> <th>ธ.ค. 63</th> <th>ม.ค. 64</th> <th>ก.พ. 64</th> <th>มี.ค. 64</th> <th>เม.ย. 64</th> <th>พ.ค. 64</th> <th>มิ.ย. 64</th> <th>ก.ค. 64</th> <th>ส.ค. 64</th> <th>ก.ย. 64</th> </tr> </thead> <tbody> <tr> <td>● เป้าหมายสะสม</td> <td>21,510</td> <td>43,041</td> <td>64,581</td> <td>86,328</td> <td>108,079</td> <td>129,570</td> <td>151,289</td> <td>172,933</td> <td>194,580</td> <td>216,363</td> <td>238,043</td> <td>259,506</td> </tr> <tr> <td>● ผลงานสะสม</td> <td>0</td> <td>43,100</td> <td>63,783</td> <td>88,717</td> <td>115,404</td> <td>140,846</td> <td>167,014</td> <td>193,324</td> <td>216,700</td> <td>234,268</td> <td>251,255</td> <td>272,577</td> </tr> </tbody> </table> <p style="text-align: center;">ผลการเบิกจ่าย</p> <table border="1" style="width: 100%; border-collapse: collapse; margin-top: 10px;"> <thead> <tr> <th></th> <th>ต.ค. 63</th> <th>พ.ย. 63</th> <th>ธ.ค. 63</th> <th>ม.ค. 64</th> <th>ก.พ. 64</th> <th>มี.ค. 64</th> <th>เม.ย. 64</th> <th>พ.ค. 64</th> <th>มิ.ย. 64</th> <th>ก.ค. 64</th> <th>ส.ค. 64</th> <th>ก.ย. 64</th> </tr> </thead> <tbody> <tr> <td>● งบประมาณสะสม (ล้านบาท)</td> <td>65.32</td> <td>74.52</td> <td>158.01</td> <td>206.18</td> <td>214.40</td> <td>299.17</td> <td>389.41</td> <td>398.13</td> <td>416.62</td> <td>424.78</td> <td>431.51</td> <td>438.08</td> </tr> <tr> <td>● ผลเบิกจ่ายสะสม (ล้านบาท)</td> <td>0.00</td> <td>25.62</td> <td>61.89</td> <td>96.92</td> <td>135.38</td> <td>171.39</td> <td>193.15</td> <td>219.53</td> <td>252.47</td> <td>301.89</td> <td>338.54</td> <td>430.10</td> </tr> </tbody> </table>		ต.ค. 63	พ.ย. 63	ธ.ค. 63	ม.ค. 64	ก.พ. 64	มี.ค. 64	เม.ย. 64	พ.ค. 64	มิ.ย. 64	ก.ค. 64	ส.ค. 64	ก.ย. 64	● เป้าหมายสะสม	21,510	43,041	64,581	86,328	108,079	129,570	151,289	172,933	194,580	216,363	238,043	259,506	● ผลงานสะสม	0	43,100	63,783	88,717	115,404	140,846	167,014	193,324	216,700	234,268	251,255	272,577		ต.ค. 63	พ.ย. 63	ธ.ค. 63	ม.ค. 64	ก.พ. 64	มี.ค. 64	เม.ย. 64	พ.ค. 64	มิ.ย. 64	ก.ค. 64	ส.ค. 64	ก.ย. 64	● งบประมาณสะสม (ล้านบาท)	65.32	74.52	158.01	206.18	214.40	299.17	389.41	398.13	416.62	424.78	431.51	438.08	● ผลเบิกจ่ายสะสม (ล้านบาท)	0.00	25.62	61.89	96.92	135.38	171.39	193.15	219.53	252.47	301.89	338.54	430.10	
	ต.ค. 63	พ.ย. 63	ธ.ค. 63	ม.ค. 64	ก.พ. 64	มี.ค. 64	เม.ย. 64	พ.ค. 64	มิ.ย. 64	ก.ค. 64	ส.ค. 64	ก.ย. 64																																																																					
● เป้าหมายสะสม	21,510	43,041	64,581	86,328	108,079	129,570	151,289	172,933	194,580	216,363	238,043	259,506																																																																					
● ผลงานสะสม	0	43,100	63,783	88,717	115,404	140,846	167,014	193,324	216,700	234,268	251,255	272,577																																																																					
	ต.ค. 63	พ.ย. 63	ธ.ค. 63	ม.ค. 64	ก.พ. 64	มี.ค. 64	เม.ย. 64	พ.ค. 64	มิ.ย. 64	ก.ค. 64	ส.ค. 64	ก.ย. 64																																																																					
● งบประมาณสะสม (ล้านบาท)	65.32	74.52	158.01	206.18	214.40	299.17	389.41	398.13	416.62	424.78	431.51	438.08																																																																					
● ผลเบิกจ่ายสะสม (ล้านบาท)	0.00	25.62	61.89	96.92	135.38	171.39	193.15	219.53	252.47	301.89	338.54	430.10																																																																					
<ol style="list-style-type: none"> 1. มิติด้านศักยภาพ (เป็นไปตามแผน) ▶ ปานกลาง 2. มิติด้านประสิทธิภาพ (ทันเวลา คุ่มค่า) ▶ ปานกลาง 3. มิติด้านคุณภาพ (เป็นไปตามเกณฑ์/มาตรฐาน) ▶ ปานกลาง 4. มิติด้านเอกภาพ (การบูรณาการ/ประสานงาน) ▶ ปานกลาง 5. มิติด้านรูปธรรม (ความต่อเนื่อง/ความเสถียรภาพ) ▶ ปานกลาง 																																																																																	



การติดตามผลการดำเนินงานแบบมุ่งผลลัพธ์ ปี 2564



โครงการ / ผลผลิต / กิจกรรม	เป้าหมาย	ผลการดำเนินงาน	หมายเหตุ
----------------------------	----------	----------------	----------

ผลผลิตพัฒนาศักยภาพด้านบุคลากร
กิจกรรม : พัฒนาเทคโนโลยีสารสนเทศและการสื่อสาร

วัตถุประสงค์ : จัดหาครุภัณฑ์คอมพิวเตอร์ทดแทนและเพิ่มประสิทธิภาพ ปรับปรุงระบบเครือข่าย บำรุงรักษาระบบ เพื่อสนับสนุนการบริการประชาชน และงานตามภารกิจของกรมปศุสัตว์

ตัวชี้วัดเชิงปริมาณ : อัตราการเข้าถึงและใช้ประโยชน์จากเทคโนโลยีสารสนเทศและการสื่อสารของกรมปศุสัตว์

งบประมาณ : 86.8968 ล้านบาท
 ผลเบิกจ่าย : 60.7823 ล้านบาท
 ร้อยละ 69.95

รับผิดชอบโดย : ศทส.

เป้าหมาย ร้อยละ 90
 ผลงาน ร้อยละ 90
 (ร้อยละ 100)

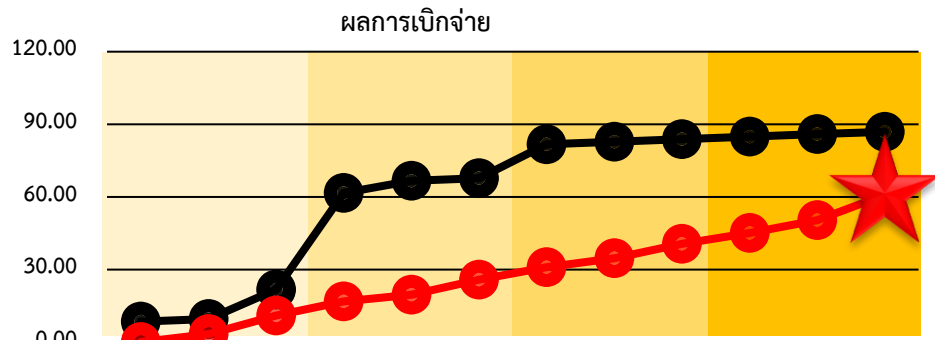

	ต.ค. 63	พ.ย. 63	ธ.ค. 63	ม.ค. 64	ก.พ. 64	มี.ค. 64	เม.ย. 64	พ.ค. 64	มิ.ย. 64	ก.ค. 64	ส.ค. 64	ต.ค. 64
● งบประมาณสะสม (ล้านบาท)	8.49	9.53	21.71	61.68	66.63	67.69	81.68	82.72	83.82	84.88	85.92	86.90
● ผลเบิกจ่ายสะสม (ล้านบาท)	0.00	3.29	11.05	16.82	19.53	25.85	30.91	34.60	40.58	45.13	50.38	60.78

1. มิติด้านศักยภาพ (เป็นไปตามแผน) ▶ ปานกลาง
2. มิติด้านประสิทธิภาพ (ทันเวลา คุ่มค่า) ▶ ปานกลาง
3. มิติด้านคุณภาพ (เป็นไปตามเกณฑ์/มาตรฐาน) ▶ ปานกลาง
4. มิติด้านเอกภาพ (การบูรณาการ/ประสานงาน) ▶ ปานกลาง
5. มิติด้านรูปธรรม (ความต่อเนื่อง/ความเสถียรภาพ) ▶ ปานกลาง