

แผนงาน/โครงการ ตามภารกิจหลักกรมศิลปากร ระยะ ๒๐ ปี  
( พ.ศ. ๒๕๖๐ - ๒๕๗๙ )



เชื่อมโยง



ภายใต้แผนยุทธศาสตร์เกษตรและสหกรณ์ ระยะ ๒๐ ปี  
( พ.ศ. ๒๕๖๐ - ๒๕๗๙ )



**UN Summit to adopt the Post - 2015 Development Agenda**  
**Transforming Our World : The 2030 Agenda for Sustainable Development**  
 ( 25 - 27 September 2015 ) ณ สำนักงานใหญ่สหประชาชาติ นครนิวยอร์ก



เป้าหมายที่ 1 ขจัดความยากจนทุกรูปแบบในทุกพื้นที่  
 เจ้าภาพหลัก : มท./พม.



เป้าหมายที่ 2 ขจัดความหิวโหย บรรลุความมั่นคงทางอาหาร ปรับปรุงโภชนาการและสนับสนุนการทำเกษตรกรรมอย่างยั่งยืน  
 เจ้าภาพหลัก : กษ.



เป้าหมายที่ 3 สร้างหลักประกันให้คนมีชีวิตที่มีคุณภาพ และส่งเสริมสุขภาพที่ดีของคนทุกเพศทุกวัย  
 เจ้าภาพหลัก : สธ.



เป้าหมายที่ 4 สร้างหลักประกันให้การศึกษาที่มีคุณภาพอย่างเท่าเทียมและครอบคลุม และส่งเสริมโอกาสในการเรียนรู้ตลอดชีวิตสำหรับทุกคน  
 เจ้าภาพหลัก : ศธ.



เป้าหมายที่ 5 บรรลุความเท่าเทียมระหว่างเพศ และเสริมสร้างความเข้มแข็งให้แก่อนุสตรีและเด็กหญิง  
 เจ้าภาพหลัก : พม.



เป้าหมายที่ 6 สร้างหลักประกันให้มีน้ำใช้ และมีการบริหารจัดการน้ำและการสุขาภิบาลอย่างยั่งยืนสำหรับทุกคน  
 เจ้าภาพหลัก : ทส. / กษ. / มท.



เป้าหมายที่ 7 สร้างหลักประกันให้ทุกคนสามารถเข้าถึงพลังงานสมัยใหม่ที่ยั่งยืนในราคาที่ย่อมเยา  
 เจ้าภาพหลัก : พน. / มท.



เป้าหมายที่ 8 ส่งเสริมการเจริญเติบโตทางเศรษฐกิจที่ยั่งยืนและครอบคลุม และการจ้างงานเต็มอัตราและงานที่มีคุณค่าสำหรับทุกคน  
 เจ้าภาพหลัก : สศช. / กค. / รง.



เป้าหมายที่ 9 สร้างโครงสร้างพื้นฐานที่มีความต้านทานและยืดหยุ่นต่อการเปลี่ยนแปลง ส่งเสริมการพัฒนาอุตสาหกรรมที่ครอบคลุมและยั่งยืนและส่งเสริมนวัตกรรม  
 เจ้าภาพหลัก : คค./อก.



เป้าหมายที่ 10 ลดความไม่เท่าเทียมทั้งภายในประเทศและระหว่างประเทศ  
 เจ้าภาพหลัก : สศช. / พม.



เป้าหมายที่ 11 ทำให้เมืองและการตั้งถิ่นฐานของมนุษย์ มีความปลอดภัย ความต้านทานและยืดหยุ่นต่อการเปลี่ยนแปลงอย่างครอบคลุมและยั่งยืน  
 เจ้าภาพหลัก : มท. / พม.



เป้าหมายที่ 12 สร้างหลักประกันให้มีแบบแผนการบริโภคและการผลิตที่ยั่งยืน  
 เจ้าภาพหลัก : ทส.



เป้าหมายที่ 13 ดำเนินการอย่างเร่งด่วนเพื่อต่อสู้กับสถานะการเปลี่ยนแปลงสภาพภูมิอากาศและผลกระทบ  
 เจ้าภาพหลัก : ทส.



เป้าหมายที่ 14 อนุรักษ์และใช้มหาสมุทร ทะเล และทรัพยากรทางทะเลอื่นๆ อย่างยั่งยืนเพื่อการพัฒนาที่ยั่งยืน  
 เจ้าภาพหลัก : ทส.



เป้าหมายที่ 15 ปกป้อง ปันฟู และส่งเสริมการใช้ระบบนิเวศบนบกอย่างยั่งยืน การบริหารจัดการป่าไม้ที่ยั่งยืน การต่อต้านการแปรสภาพเป็นทะเลทราย หยุดยั้งการเสื่อมโทรมของดินและฟื้นฟูสภาพดิน และหยุดยั้งการสูญเสียความหลากหลายทางชีวภาพ  
 เจ้าภาพหลัก : ทส.



เป้าหมายที่ 16 สนับสนุนสังคมที่สงบสุขและครอบคลุมที่เอื้อต่อการพัฒนาที่ยั่งยืน ให้ทุกคนเข้าถึงกระบวนการยุติธรรม และสร้างสถาบันที่มีประสิทธิภาพ มีความรับผิดชอบ และทุกคนสามารถเข้าถึงในทุกระดับ  
 เจ้าภาพหลัก : ยธ. / มท. / พณ.



เป้าหมายที่ 17 เสริมสร้างความแข็งแกร่งของกลไกการดำเนินงานและฟื้นฟูหุ้นส่วนความร่วมมือระดับโลก เพื่อการพัฒนาที่ยั่งยืน  
 เจ้าภาพหลัก : กค. / กค. / พณ.

## ยุทธศาสตร์ชาติ : กรอบการพัฒนาระยะยาว

เพื่อให้บรรลุวิสัยทัศน์  
 “ประเทศมีความมั่นคง มั่งคั่ง ยั่งยืน เป็นประเทศพัฒนาแล้ว  
 ด้วยการพัฒนาตามปรัชญาของเศรษฐกิจพอเพียง”  
 นำไปสู่การพัฒนาให้คนไทยมีความสุข  
 และตอบสนองต่อการบรรลุ  
 ซึ่งผลประโยชน์แห่งชาติ ในการที่จะพัฒนาคุณภาพชีวิต  
 สร้างรายได้ระดับสูงเป็นประเทศพัฒนาแล้ว และสร้าง  
 ความสุขของคนไทย สังคมมีความมั่นคง เสมอภาคและ  
 เป็นธรรม ประเทศสามารถแข่งขันได้ในระบบเศรษฐกิจ

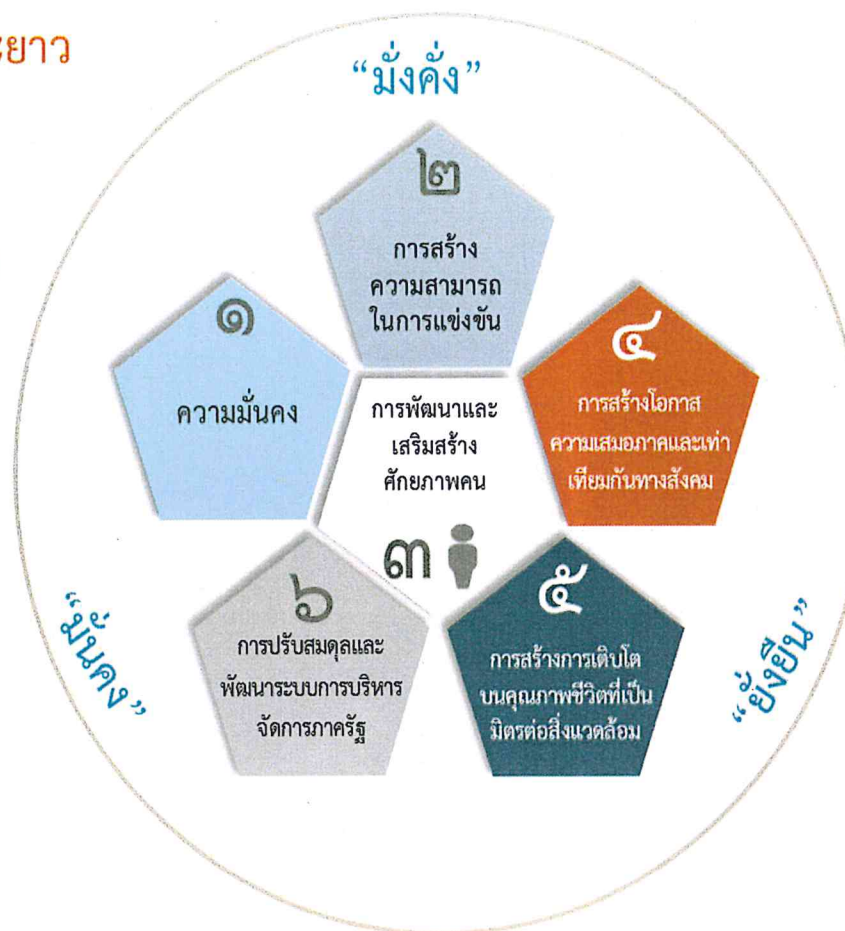



# ยุทธศาสตร์เกษตรและสหกรณ์ ระยะ ๒๐ ปี (พ.ศ.๒๕๖๐-๒๕๗๙)

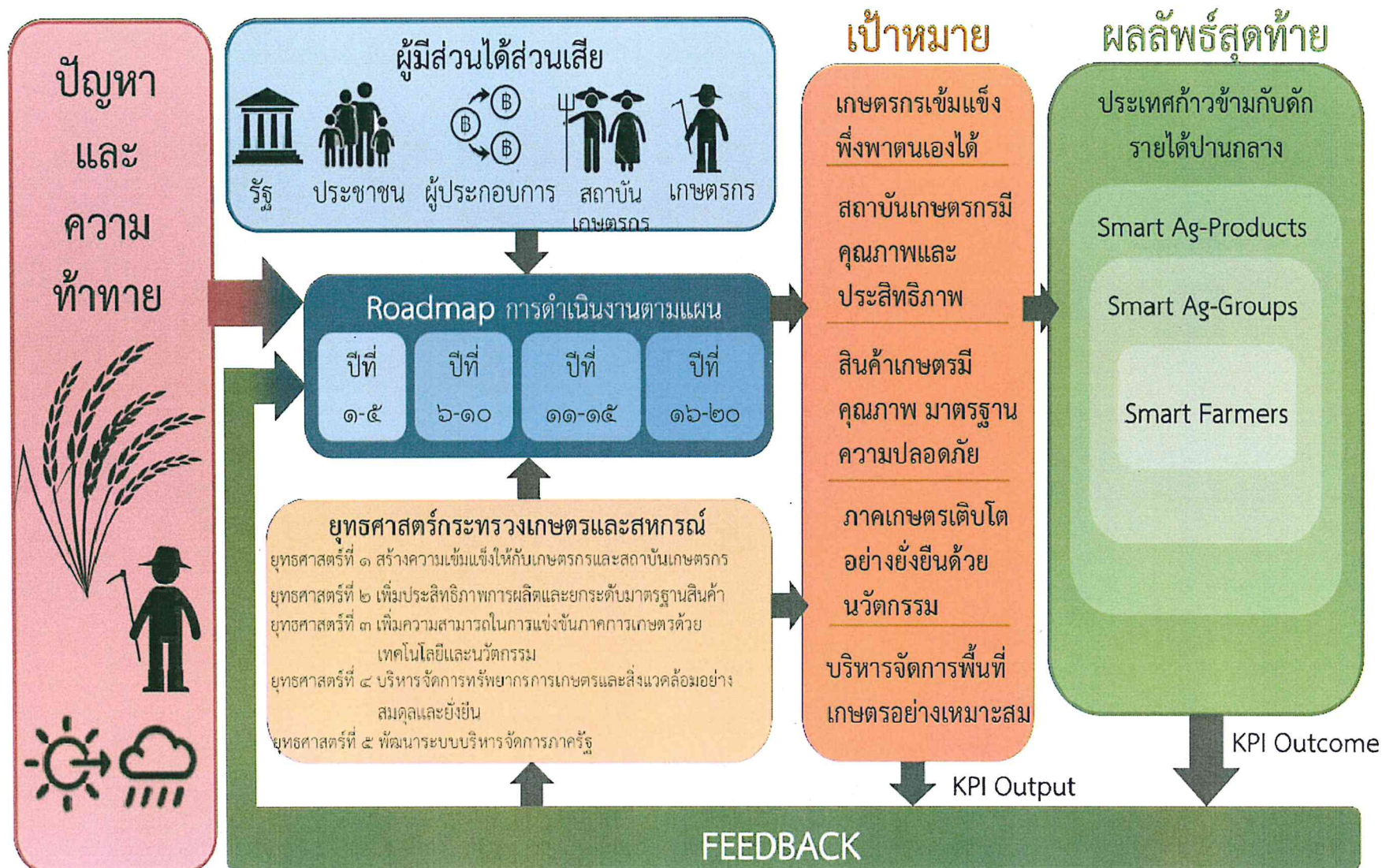







## แผนภูมิความเชื่อมโยงเป้าหมายและตัวชี้วัดเชิงยุทธศาสตร์

เป้าหมายการพัฒนาที่ยั่งยืนพ.ศ.2558-2573  
(Sustainable Development Goals - SDGs)

เป้าหมายที่ 2 ยุติความหิวโหยบรรลุความมั่นคงทางอาหารและยกระดับโภชนาการ และส่งเสริมเกษตรกรรมที่ยั่งยืน  
2.1) ยุติความหิวโหยและสร้างหลักประกันให้ทุกคนโดยเฉพาะที่ยากจนและอยู่ในภาวะเปราะบางอันรวมถึงทารก ได้เข้าถึงอาหารที่ปลอดภัยและมีโภชนาการ และเพียงพอตลอดทั้งปีภายในปี 2573  
2.4) สร้างหลักประกันว่าจะมีระบบการผลิตอาหารที่ยั่งยืนและดำเนินการตามแนวปฏิบัติทางการเกษตรที่มีภูมิคุ้มกันที่จะเพิ่มผลผลิตภาพและการผลิตภายในปี 2573  
2.5) คงความหลากหลายทางพันธุกรรมและสร้างหลักประกันการเข้าถึงและแบ่งปันผลประโยชน์อย่างธรรมและเท่าเทียมตามที่ตกลงกันระหว่างประเทศภายในปี 2573

เป้าหมายที่ 15 ปกป้อง พื้นฟู และสนับสนุนการใช้ระบบนิเวศบนบกอย่างยั่งยืน ฯลฯ  
15.8.1 สัดส่วนประเทศที่ได้ใช้กฎหมาย ระดับชาติที่เกี่ยวข้องและปกป้อง ทรัพยากรอย่างเพียงพอ หรือควบคุมชนิดพันธุ์ต่างถิ่นที่ถูกรุกราน

ยุทธศาสตร์ชาติ 20 ปี  
(พ.ศ.2560-2579)

### VISION

"ประเทศไทยมีความมั่นคง มั่งคั่ง ยั่งยืน เป็นประเทศพัฒนาแล้ว ด้วยการพัฒนาตามปรัชญาของเศรษฐกิจพอเพียง "

### GOAL

ประเทศไทยเข้าสู่การมีรายได้สูงภายในปี 2579 และเข้าสู่การเป็นประเทศที่พัฒนาแล้ว

#### ภาคเกษตร :

- เป็นฐานการผลิต bio-bases ที่สำคัญ
- เป็นฐานการผลิตอาหารที่มั่นคงและปลอดภัย
- เป็นฐานการผลิตที่มีผลผลิตภาพการผลิตสูง

แผนพัฒนาเศรษฐกิจและสังคมแห่งชาติ  
ฉบับที่ 12 (พ.ศ.2560-2564)

### เป้าหมาย

1. การหลุดพ้นจากกับดักประเทศรายได้ปานกลางสู่รายได้สูง
2. การพัฒนาศักยภาพคนให้สนับสนุนการเจริญเติบโต ของประเทศและการสร้างสังคมสูงวัยอย่างมีคุณภาพ
3. การลดความเหลื่อมล้ำในสังคม
4. การสร้างการเจริญเติบโตทางเศรษฐกิจและสังคมที่เป็นมิตรกับสิ่งแวดล้อม
5. การบริหารราชการแผ่นดินที่มีประสิทธิภาพ

### ตัวชี้วัด

1. อัตราการขยายตัวของภาคเกษตรขยายตัวเฉลี่ยไม่ต่ำกว่าร้อยละ 3
2. รายได้เงินสดสุทธิทางการเกษตรเพิ่มขึ้นเป็น 59,460 บาทต่อครัวเรือน ในปี 2564
3. พื้นที่การทำเกษตรกรรมยั่งยืนเพิ่มขึ้นเป็น 5 ล้านไร่ ในปี 2564

ยุทธศาสตร์เกษตรและสหกรณ์ 20 ปี  
(พ.ศ. 2560 - 2579)

1. รายได้ประชากรต่อหัวมากกว่า 13,000 USD (390,000 บาท/คน/ปี) ภายในปี 2579
2. เกษตรกรทุกคนเป็น Smart Farmer
3. สถาบันเกษตรกรทั้งหมดมีความเข้มแข็งในระดับมาตรฐานและมีรายได้เพิ่มขึ้นร้อยละ 3 ต่อปี

1. GDP ภาคการเกษตรเพิ่มขึ้น ร้อยละ 3 ต่อปี
2. ฟาร์ม/โรงงาน/สถานประกอบการได้มาตรฐาน 100 % ในปี 2579 (ฐานยื่นรับรอง)
3. แปลงใหญ่ จำนวน 14,500 แปลง 90 ล้านไร่

1. งานวิจัย เทคโนโลยี และนวัตกรรม ได้รับการพัฒนาต่อยอดนำไปสู่การใช้ประโยชน์ ร้อยละ 80
2. เกษตรกรทุกคนเข้าถึงและนำเทคโนโลยี งานวิจัย นวัตกรรม ไปใช้ประโยชน์ได้

1. พื้นที่เกษตรกรรมยั่งยืน 10 ล้านไร่
2. พื้นที่การเกษตรได้รับการอนุรักษ์ ฯ ปิลละ 2 ล้านไร่
3. พื้นที่ชลประทานมีจำนวน 42.78 ล้านไร่ ในปี 2579

1. Smart officers / Smart researchers
2. ปรับปรุงโครงสร้างฯ 15 หน่วยงาน
3. ปรับปรุงและพัฒนา กฎหมายให้ทันสมัย

เป้าหมายและตัวชี้วัดตามภารกิจหลัก  
กรมปศุสัตว์ ระยะ 20 ปี  
(พ.ศ. 2560 - 2579)

1. เกษตรกรที่ประกอบอาชีพด้านปศุสัตว์มีรายได้ ประชาชาติต่อหัวมากกว่า 13,000 USD (390,000 บาท/คน/ปี) ภายในปี 2579
2. เกษตรกรที่ประกอบอาชีพด้านปศุสัตว์ทุกคน เป็น Smart Farmer

1. GDP ภาคปศุสัตว์เพิ่มขึ้น ร้อยละ 3 ต่อปี
2. ฟาร์ม/โรงงาน/สถานประกอบการด้านปศุสัตว์ ได้มาตรฐาน100 % ในปี 2579 (ฐานยื่นรับรอง)
3. แปลงใหญ่ด้านปศุสัตว์ จำนวน 3,660 แปลง พื้นที่ 915,000 ไร่

1. งานวิจัย เทคโนโลยี และนวัตกรรม ได้รับการพัฒนาต่อยอดนำไปสู่การใช้ประโยชน์ ร้อยละ 80
2. เกษตรกรทุกคนเข้าถึงและนำเทคโนโลยี งานวิจัย นวัตกรรม ไปใช้ประโยชน์ได้

1. พื้นที่เกษตรกรรมยั่งยืน ด้านปศุสัตว์ 35,900 ไร่ ภายในปี 2579
- เกษตรกรอินทรีย์ 6,400 ไร่
- เกษตรกรยุคใหม่ 29,500 ไร่

1. Smart officers / Smart researchers
2. ปรับปรุงโครงสร้างฯ
3. ปรับปรุงและพัฒนา กฎหมายให้ทันสมัย



ตารางสรุปภาพรวมแผนงาน/โครงการ ตามภารกิจหลักกรมปศุสัตว์ ภายใต้แผนยุทธศาสตร์เกษตรและสหกรณ์ 20 ปี (พ.ศ.2560 - 2579)

จำแนกตามยุทธศาสตร์การจัดสรรงบประมาณประจำปี 2561 และภารกิจพื้นฐาน/ยุทธศาสตร์/บูรณาการ

ยุทธศาสตร์การจัดสรรงบประมาณ	ระยะ 5 ปีแรก					ระยะยาว			รวมทั้งสิ้น
	ปี 2560	ปี 2561	ปี 2562	ปี 2563	ปี 2564	ปี 2565-2569	ปี 2570-2574	ปี 2575-2579	
ยุทธศาสตร์ที่ 1 ด้านความมั่นคง	23.1758	56.2810	101.2577	104.3004	107.4952	560.0000	620.0000	680.0000	2,252.5101
แผนงานบูรณาการ (Agenda)	23.1758	56.2810	101.2577	104.3004	107.4952	560.0000	620.0000	680.0000	2,252.5101
ยุทธศาสตร์ที่ 2 ด้านการสร้างความสามารถในการแข่งขันของประเทศ	5,846.2921	10,565.3568	8,431.9528	9,080.7422	9,683.7605	42,933.6390	44,560.0730	46,027.0867	177,128.9030
แผนงานบูรณาการ (Agenda)	1,483.9262	5,188.8969	2,504.2688	2,807.0050	3,040.9268	12,307.6855	12,638.3223	12,995.9910	52,967.0225
ภารกิจพื้นฐาน (FUNCTION)	946.4303	1,837.0974	2,077.7788	2,206.7779	2,346.6037	10,196.0000	10,266.0000	10,076.0000	39,952.6881
แผนงานบุคลากรภาครัฐ	3,415.9356	3,539.3625	3,849.9052	4,066.9593	4,296.2300	20,429.9535	21,655.7507	22,955.0957	84,209.1924
ยุทธศาสตร์ที่ 4 ด้านการแก้ไขปัญหาความยากจน ลดความเหลื่อมล้ำ และสร้างการเติบโตจากภายใน	55.3784	295.2848	109.9000	116.3560	139.3180	456.0000	480.0000	505.0000	2,157.2372
แผนงานบูรณาการ (Agenda)	2.6215	3.5000	9.0000	10.8000	12.9600	56.0000	60.0000	65.0000	219.8815
แผนงานยุทธศาสตร์ (Agenda)	52.7569	291.7848	100.9000	105.5560	126.3580	400.0000	420.0000	440.0000	1,937.3557
ยุทธศาสตร์ที่ 5 ด้านการจัดการน้ำและสร้างการเติบโตบนคุณภาพชีวิตที่เป็นมิตรกับสิ่งแวดล้อมอย่างยั่งยืน	21.0187	57.1534	80.4050	110.1550	130.6550	632.5000	642.5000	652.5000	2,326.8871
แผนงานบูรณาการ (Agenda)	21.0187	57.1534	80.4050	110.1550	130.6550	632.5000	642.5000	652.5000	2,326.8871
รวมทั้งสิ้น	5,945.8650	10,974.0760	8,723.5155	9,411.5536	10,061.2287	44,582.1390	46,302.5730	47,864.5867	183,865.5374

หมายเหตุ : แผนงานบุคลากรภาครัฐ สำนักงานงบประมาณได้จัดไว้ที่ยุทธศาสตร์ที่ 2 ซึ่งจะแตกต่างจากแผนภูมิความเชื่อมโยง ที่อยู่ในยุทธศาสตร์ที่ 6

ตารางสรุปภาพรวมแผนแม่บท 20 ปี กรมปศุสัตว์ จำแนกตามยุทธศาสตร์การจัดสรรงบประมาณ และภารกิจพื้นฐาน/ยุทธศาสตร์/บูรณาการ

ยุทธศาสตร์การจัดสรรงบประมาณ	ระยะ 5 ปีแรก					ระยะยาว			รวมทั้งสิ้น
	ปี 2560	ปี 2561	ปี 2562	ปี 2563	ปี 2564	ปี 2565-2569	ปี 2570-2574	ปี 2575-2579	
1. ภารกิจพื้นฐาน (FUNCTION)	946.4303	1,837.0974	2,077.7788	2,206.7779	2,346.6037	10,196.0000	10,266.0000	10,076.0000	39,952.6881
2. ภารกิจยุทธศาสตร์ (AGENDA)	52.7569	291.7848	100.9000	105.5560	126.3580	400.0000	420.0000	440.0000	1,937.3557
3. แผนงานบูรณาการเชิงยุทธศาสตร์ (AGENDA)	1,530.7422	5,305.8313	2,694.9315	3,032.2604	3,292.0370	13,556.1855	13,960.8223	14,393.4910	57,766.3012
4. แผนงานบุคลากรภาครัฐ	3,415.9356	3,539.3625	3,849.9052	4,066.9593	4,296.2300	20,429.9535	21,655.7507	22,955.0957	84,209.1924
รวมทั้งสิ้น	5,945.8650	10,974.0760	8,723.5155	9,411.5536	10,061.2287	44,582.1390	46,302.5730	47,864.5867	183,865.5374

หมายเหตุ : งบประมาณปี 2561 เป็นงบประมาณค่าขอป้องกัน ( Pre - Ceiling )

: ข้อมูล ณ เดือนมกราคม 2560

แผนงาน/โครงการ ของกรมปศุสัตว์ ภายใต้แผนยุทธศาสตร์เกษตรและสหกรณ์ ระยะ 20 ปี (พ.ศ.2560 - 2579 )

วิสัยทัศน์รัฐบาล : “ประเทศมีความมั่นคง มั่งคั่ง ยั่งยืน เป็นประเทศพัฒนาแล้วด้วยการพัฒนาตามหลักปรัชญาของเศรษฐกิจพอเพียง”

1. วิสัยทัศน์กระทรวง : “เกษตรกรรมมั่นคง ภาคการเกษตรมั่งคั่ง ทรัพยากรการเกษตรยั่งยืน”

2. ยุทธศาสตร์ชาติ 20 ปี (พ.ศ. 2560-2579)	3. แผนพัฒนาเศรษฐกิจและสังคมแห่งชาติ ฉบับที่ 12 เป็นต้นไป	4. ยุทธศาสตร์เกษตรและสหกรณ์ 20 ปี (พ.ศ. 2560-2579)	5. ยุทธศาสตร์การจัดสรรงบประมาณ รายจ่ายประจำปีงบประมาณพ.ศ.2561	6. แผนการปฏิบัติงานและแผนการใช้จ่ายงบประมาณ (ล้านบาท)														
				ระยะ 5 ปี แรก ของยุทธศาสตร์ 20 ปี														
				ระยะเร่งด่วน						ประมาณการรายปี								
				ปี 2560			ปี 2561			ปี 2562			ปี 2563			ปี 2564		
เป้าหมาย	งบประมาณ	แหล่งเงินอื่น	เป้าหมาย	งบประมาณ	แหล่งเงินอื่น	เป้าหมาย	งบประมาณ	แหล่งเงินอื่น	เป้าหมาย	งบประมาณ	แหล่งเงินอื่น	เป้าหมาย	งบประมาณ	แหล่งเงินอื่น				
ยุทธศาสตร์ที่ 1 ด้านความมั่นคง	ยุทธศาสตร์ที่ 5 การเสริมสร้างความมั่นคง แห่งชาติ เพื่อการพัฒนา ประเทศสู่ความมั่นคง และยั่งยืน	ยุทธศาสตร์ที่ 1 การสร้างความเข้มแข็ง ให้กับเกษตรกร และ สถาบันเกษตรกร	ยุทธศาสตร์ที่ 1 ด้านความมั่นคง		23.1758	-		56.2810	-		101.2577	-		104.3004	-		107.4952	-
			1.1 แผนงานบูรณาการ (Agenda)		23.1758	-		56.2810	-		101.2577	-		104.3004	-		107.4952	-
			1) แผนงานบูรณาการขับเคลื่อนการแก้ไข จังหวัดชายแดนภาคใต้		23.1758	-		56.2810	-		101.2577	-		104.3004	-		107.4952	-
			1. โครงการส่งเสริมอาชีพด้านการเกษตร ในจังหวัดชายแดนภาคใต้	1,850 ราย	23.1758	-	3,700 ราย	56.2810	-	25,000 ราย	101.2577	-	25,000 ราย	104.3004	-	25,000 ราย	107.4952	-
			(1.1) กิจกรรมส่งเสริมและพัฒนาอาชีพ ด้านการปศุสัตว์	1,850 ราย	23.1758		3,700 ราย	56.2810		25,000 ราย	101.2577		25,000 ราย	104.3004		25,000 ราย	107.4952	
ยุทธศาสตร์ที่ 2 ด้านการสร้างความ สามารถในการแข่งขัน	ยุทธศาสตร์ที่ 3 สร้างความเข้มแข็งทาง เศรษฐกิจและแข่งขัน ได้อย่างยั่งยืน	ยุทธศาสตร์ที่ 2 เพิ่มประสิทธิภาพ การผลิตและยกระดับ มาตรฐานสินค้า	ยุทธศาสตร์ที่ 2 ด้านการสร้างความสามารถ ในการแข่งขันของประเทศ	-	5,846.2921	-	-	10,565.3568	-	-	8,431.9528	-	-	9,080.7422	-	-	9,683.7605	-
			2.1 แผนงานบูรณาการ (Agenda)	-	1,483.9262	-	-	5,188.8969	-	-	2,504.2688	-	-	2,807.0050	-	-	3,040.9268	-
			1) แผนงานบูรณาการการพัฒนาศักยภาพ การผลิตภาคเกษตร	-	1,317.4748	-	-	4,837.6809	-	-	2,146.4765	-	-	2,415.3973	-	-	2,610.5326	-
			(1) เพิ่มประสิทธิภาพการบริหารจัดการ สินค้าเกษตรตลอดห่วงโซ่อุปทาน		1,203.2306	-		4,346.9375	-		1,709.0797	-		1,929.9069	-		2,165.5644	-
			1. โครงการส่งเสริมประสิทธิภาพการผลิต ภาคปศุสัตว์		699.1670	-	-	3,402.3642	-	-	1,007.0000	-	-	1,159.0000	-	-	1,319.0000	-
			(1.1) กิจกรรมการพัฒนาการผลิตปศุสัตว์	0.20 ล้านตัว	153.3880		0.22 ล้านตัว	332.0556		0.22 ล้านตัว	382.0000		0.22 ล้านตัว	439.0000		0.22 ล้านตัว	504.0000	
			(1.2) กิจกรรมการพัฒนาสุขภาพสัตว์	25.90 ล้านตัว	545.7790		25.90 ล้านตัว	3,070.3086		25.90 ล้านตัว	625.0000		25.90 ล้านตัว	720.0000		25.90 ล้านตัว	815.0000	
			2. โครงการพัฒนาคุณภาพสินค้าเกษตร สู่มาตรฐาน	-	504.0636	-	-	944.5733	-	-	702.0797	-	-	770.9069	-	-	846.5644	-
			(2.1) กิจกรรมตรวจสอบรับรองคุณภาพ สินค้าปศุสัตว์	43,100 แห่ง	492.2594		47,130 แห่ง	925.4404		46,000 แห่ง	677.9690		47,000 แห่ง	745.7668		48,000 แห่ง	820.3435	
				332,880 ค.ย.			367,050 ค.ย.			350,000 ค.ย.			360,000 ค.ย.			370,000 ค.ย.		
			(2.2) กิจกรรมพัฒนาและส่งเสริมอุตสาหกรรม ฮาลาลด้านปศุสัตว์	250 แห่ง	11.8042		250 แห่ง	19.1329		400 แห่ง	24.1107		400 แห่ง	25.1401		400 แห่ง	26.2209	
			(2) ลดต้นทุนการผลิตและยกระดับ มาตรฐานสินค้าเกษตรเพื่อเพิ่มโอกาส ในการแข่งขันและการพัฒนาที่ยั่งยืน	-	107.1085	-	-	328.9660	-	-	259.6071	-	-	293.3774	-	-	323.7039	-
			1. โครงการระบบส่งเสริมเกษตรแบบ แปลงใหญ่	60 แปลง	8.1917	-	160 แปลง	102.8770	-	260 แปลง	82.1640	-	460 แปลง	105.3000	-	600 แปลง	123.4000	-
			(1.1) กิจกรรมส่งเสริมการเลี้ยงสัตว์ แบบแปลงใหญ่	60 แปลง	8.1917		160 แปลง	102.8770		260 แปลง	82.1640		460 แปลง	105.3000		600 แปลง	123.4000	



2. ยุทธศาสตร์ชาติ 20 ปี (พ.ศ. 2560-2579)	3. แผนพัฒนาเศรษฐกิจและสังคมแห่งชาติ ฉบับที่ 12 เป็นต้นไป	4. ยุทธศาสตร์เกษตรและสหกรณ์ 20 ปี (พ.ศ. 2560-2579)	5. ยุทธศาสตร์การจัดสรรงบประมาณ รายจ่ายประจำปีงบประมาณพ.ศ.2561	6. แผนการปฏิบัติงานและแผนการใช้จ่ายงบประมาณ (ล้านบาท)											
				ระยะ 5 ปี แรก ของยุทธศาสตร์ 20 ปี											
				ระยะเร่งด่วน						ประมาณการรายปี					
				ปี 2560			ปี 2561			ปี 2562			ปี 2563		
				เป้าหมาย	งบประมาณ	แหล่งเงินอื่น	เป้าหมาย	งบประมาณ	แหล่งเงินอื่น	เป้าหมาย	งบประมาณ	แหล่งเงินอื่น	เป้าหมาย	งบประมาณ	แหล่งเงินอื่น
			2. โครงการบริหารจัดการเขตเกษตร เศรษฐกิจสำหรับสินค้าเกษตร ที่สำคัญ (Zoning)	-	58.2916	-	-	169.2972	-	-	140.7631	-	-	144.0514	-
			(2.1) กิจกรรมเพิ่มประสิทธิภาพการผลิต ให้กับเกษตรกรในพื้นที่ ที่มีความเหมาะสม	15,800 ราย	49.7916		16,800 ราย	110.7972		25,000 ราย	90.7631		30,000 ราย	94.0514	
			(2.2) กิจกรรมปรับเปลี่ยนการผลิตพืชในพื้นที่ ไม่เหมาะสมมาเลี้ยงปศุสัตว์ (Zoning by Agri-Map)	-	-		212,800 ไร่	50.0000		220,000 ไร่	50.0000		220,000 ไร่	50.0000	
			(2.3) กิจกรรมปรับปรุงโครงสร้างการผลิตปศุสัตว์	1 ชนิด	8.5000		1 ชนิด	8.5000		4 ชนิด	71.9651		6 ชนิด	74.4385	
			3. โครงการพัฒนาศูนย์เรียนรู้การเพิ่ม ประสิทธิภาพการผลิตสินค้าเกษตร	882 ศูนย์	25.4782	-	882 ศูนย์	26.7918	-	882 ศูนย์	36.6800	-	882 ศูนย์	44.0260	-
			(3.1) กิจกรรมพัฒนาศูนย์เรียนรู้การเพิ่ม ประสิทธิภาพการผลิตสินค้าเกษตร	882 ศูนย์	25.4782		882 ศูนย์	26.7918		882 ศูนย์	36.6800		882 ศูนย์	44.0260	
			4. โครงการพัฒนาเกษตรกรปราดเปรื่อง		15.1470			30.0000							
			(4.1) กิจกรรมสร้างเกษตรกรปราดเปรื่อง	13,077 ราย	15.1470		14,000 ราย	30.0000		15,000 ราย	33.0000		16,000 ราย	39.6000	
			(3) พัฒนาศักยภาพเกษตรกรให้เข้มแข็ง และพึ่งพาตนเองได้ตามหลักเศรษฐกิจ พอเพียง	-	7.1357	-	-	161.7774	-	-	177.7897	-	-	192.1130	-
			1. โครงการส่งเสริมเกษตรกรทฤษฎีใหม่	-	-	-	70,000 ราย	112.0000	-	70,000 ราย	112.0000	-	70,000 ราย	112.0000	-
			(1.1) กิจกรรมส่งเสริมเกษตรกรทฤษฎีใหม่				70,000 ราย	112.0000		70,000 ราย	112.0000		70,000 ราย	112.0000	
			2. โครงการเกษตรผสมผสาน		-	-	8,820 ไร่	36.7950	-	9,000 ไร่	45.0000	-	10,000 ไร่	55.0000	-
			(1.2) กิจกรรมเกษตรผสมผสาน				8,820 ไร่	36.7950		9,000 ไร่	45.0000		10,000 ไร่	55.0000	
			3 โครงการเกษตรอินทรีย์	60 ฟาร์ม	7.1357	-	70 ฟาร์ม	12.9824	-	80 ฟาร์ม	20.7897	-	90 ฟาร์ม	25.1130	-
			(2.1) กิจกรรมส่งเสริมการทำปศุสัตว์อินทรีย์	60 ฟาร์ม	7.1357		70 ฟาร์ม	12.9824		80 ฟาร์ม	20.7897		90 ฟาร์ม	25.1130	
			2) แผนงานบูรณาการพัฒนพื้นที่เขต เศรษฐกิจพิเศษ	-	111.1885	-	-	242.9251	-	-	229.0000	-	-	255.0000	-
			1. โครงการเพิ่มศักยภาพด้านสินค้าเกษตร ชายแดนเพื่อรองรับการค้า ประชาคมอาเซียน		111.1885	-		242.9251			229.0000	-	-	255.0000	-
			(1.1) กิจกรรมโครงสร้างพื้นฐานด้านเศรษฐกิจ				13 แห่ง	86.7853		13 แห่ง	50.0000		13 แห่ง	50.0000	
			(1.2) กิจกรรมเพิ่มศักยภาพด้านสินค้าเกษตร ชายแดน	ร้อยละ 80	111.1885		ร้อยละ 80	156.1398		ร้อยละ 80	179.0000		ร้อยละ 80	205.0000	
			3) แผนงานบูรณาการพัฒนาระบบโครงสร้าง พื้นฐาน และระบบโลจิสติกส์		-	-		31.0856	-		30.0000	-		30.0000	-
			1. โครงการพัฒนาระบบเชื่อมโยงข้อมูล ทางอิเล็กทรอนิกส์		-	-		31.0856	-		30.0000	-		30.0000	-
			(1.1) กิจกรรมพัฒนาระบบเชื่อมโยงข้อมูล ทางอิเล็กทรอนิกส์		-	-	1 ระบบ	31.0856		1 ระบบ	30.0000		1 ระบบ	30.0000	
			4) แผนงานบูรณาการพัฒนาระบบเศรษฐกิจดิจิทัล	-	14.9819	-	-	14.9960	-		14.9560	-		14.9560	-
			1. โครงการปรับปรุงข้อมูลทะเบียนเกษตรกร		14.9819	-		14.9960	-		14.9560	-		14.9560	-
			(1.1) กิจกรรมปรับปรุงข้อมูลทะเบียน เกษตรกร	3.1 ล้านครัวเรือน	14.9819		2.8 ล้านราย	14.9960		2.8 ล้านราย	14.9560		2.8 ล้านราย	14.9560	

2. ยุทธศาสตร์ชาติ 20 ปี (พ.ศ. 2560-2579)	3. แผนพัฒนาเศรษฐกิจและสังคมแห่งชาติ ฉบับที่ 12 เป็นต้นไป	4. ยุทธศาสตร์เกษตรและสหกรณ์ 20 ปี (พ.ศ. 2560-2579)	5. ยุทธศาสตร์การจัดสรรงบประมาณ รายจ่ายประจำปีงบประมาณพ.ศ.2561	6. แผนการปฏิบัติงานและแผนการใช้จ่ายงบประมาณ (ล้านบาท)															
				ระยะ 5 ปี แรก ของยุทธศาสตร์ 20 ปี															
				ระยะเร่งด่วน						ประมาณการรายปี									
				ปี 2560			ปี 2561			ปี 2562			ปี 2563			ปี 2564			
เป้าหมาย	งบประมาณ	แหล่งเงินอื่น	เป้าหมาย	งบประมาณ	แหล่งเงินอื่น	เป้าหมาย	งบประมาณ	แหล่งเงินอื่น	เป้าหมาย	งบประมาณ	แหล่งเงินอื่น	เป้าหมาย	งบประมาณ	แหล่งเงินอื่น	เป้าหมาย	งบประมาณ	แหล่งเงินอื่น		
	ยุทธศาสตร์ที่ 8 การพัฒนาวิทยาศาสตร์ เทคโนโลยี วิจัย และ นวัตกรรม	ยุทธศาสตร์ที่ 3 การเพิ่มความสามารถ ในการแข่งขันภาคการ เกษตร ด้วยเทคโนโลยี และนวัตกรรม	5) แผนงานบูรณาการส่งเสริมการวิจัย และนวัตกรรม	40 โครงการ	40.2810	-	72 โครงการ	62.2093	-	72 โครงการ	83.8363	-	99 โครงการ	91.6517	-	105 โครงการ	100.4382	-	
	เป้าหมายที่ 2 เพิ่มสัดส่วนค่าใช้จ่ายการ ลงทุนเพื่อการวิจัยและพัฒนา		1. โครงการวิจัยและพัฒนาด้านปศุสัตว์	38 โครงการ	39.7877	-	53 โครงการ	46.2500		60 โครงการ	52.3266	-	67 โครงการ	58.1354	-	71 โครงการ	64.6620	-	
(1.1) กิจกรรมวิจัยพื้นฐาน			5 โครงการ	3.6300		30 โครงการ	25.3299		30 โครงการ	24.1346		34 โครงการ	27.3159		35 โครงการ	30.8900			
(1.2) กิจกรรมวิจัยประยุกต์			33 โครงการ	36.1577		23 โครงการ	20.9201		30 โครงการ	28.1920		33 โครงการ	30.8195		36 โครงการ	33.7720			
2. โครงการวิจัยและนวัตกรรม			2 โครงการ	0.4933		19 โครงการ	15.9593		30 โครงการ	31.5097		32 โครงการ	33.5163		34 โครงการ	35.7762			
(1.1) กิจกรรมการวิจัยและนวัตกรรม			2 โครงการ	0.4933		19 โครงการ	15.9593		30 โครงการ	31.5097		32 โครงการ	33.5163		34 โครงการ	35.7762			
2.2 แผนงานพื้นฐาน (Function)				946.4303			1,837.0974			2,077.7788			2,206.7779			2,346.6037			
1. ผลผลิตพัฒนาศักยภาพด้านปศุสัตว์				946.4303			1,837.0974			2,077.7788			2,206.7779			2,346.6037			
(1.1) กิจกรรมถ่ายทอดองค์ความรู้และ เทคโนโลยีด้านการปศุสัตว์			65,540 ราย	89.9086		58,708 ราย	214.2314			35,000	93.6996		37,000	111.8258		39,000	133.5785		
(1.2) กิจกรรมเพิ่มประสิทธิภาพภาคการ เกษตรจังหวัด			1 จังหวัด	0.2000		2 จังหวัด	23.2644			2 จังหวัด	2.0000		2 จังหวัด	2.0000		2 จังหวัด	2.0000		
(1.3) กิจกรรมพัฒนาปรับปรุงพันธุ์สัตว์			1.7956 ล้านตัว	302.8458		1.8 ล้านตัว	498.5020			2 ล้านตัว	589.4800		2 ล้านตัว	648.4300		2 ล้านตัว	713.2770		
(1.4) กิจกรรมพัฒนาอาหารสัตว์			58,250 ตัน	113.9552		65,415 ตัน	282.8751			58,250 ตัน	290.0000		58,250 ตัน	290.0000		58,250 ตัน	290.0000		
(1.5) กิจกรรมความหลากหลายทางชีวภาพ ด้านปศุสัตว์			1,115 สายพันธุ์	12.3097		1,131 สายพันธุ์	88.8113			1,131 สายพันธุ์	90.0000		1,131 สายพันธุ์	90.0000		1,131 สายพันธุ์	90.0000		
(1.6) กิจกรรมเฝ้าระวังป้องกัน ควบคุม บำบัด และ ชั่วคราวโรคสัตว์			1.0 ล้านตัว	358.4972		1.0 ล้านตัว	588.3564			1.0 ล้านตัว	900.0000		1.0 ล้านตัว	950.0000		1.0 ล้านตัว	1,000.0000		
(1.7) กิจกรรมพัฒนาเทคโนโลยีสารสนเทศ และการสื่อสาร			ร้อยละ 90	68.7138		ร้อยละ 90	141.0568			ร้อยละ 94	112.5992		ร้อยละ 96	114.5221		ร้อยละ 98	117.7482		
ยุทธศาสตร์ที่ 6 การปรับสมดุลและ พัฒนาระบบบริหาร จัดการภาครัฐ	ยุทธศาสตร์ที่ 6 การบริหารจัดการภาครัฐ การป้องกันทุจริต ประพฤติมิชอบ และ ธรรมาภิบาลในสังคมไทย	ยุทธศาสตร์ที่ 5 การพัฒนาระบบบริหาร จัดการภาครัฐ	2.3 แผนงานบุคลากรภาครัฐ	-	3,415.9356	-	-	3,539.3625			3,849.9052	-	-	4,066.9593	-	-	4,296.2300	-	
			1) แผนงานบุคลากรภาครัฐ	-	3,415.9356	-	-	3,539.3625	-	-	3,849.9052	-	-	4,066.9593	-	-	4,296.2300	-	
			1. รายการค่าใช้จ่ายบุคลากรภาครัฐฯ		3,415.9356			3,539.3625			3,849.9052	-	-	4,066.9593	-	-	4,296.2300	-	
			1.1 กิจกรรมบุคลากรภาครัฐด้านปศุสัตว์		3,415.9356			3,539.3625			3,849.9052			4,066.9593			4,296.2300		
ยุทธศาสตร์ที่ 4 ด้านการสร้างโอกาส ความเสมอภาคและ ความเท่าเทียมกัน ทางสังคม	ยุทธศาสตร์ที่ 2 การสร้างความเป็นธรรม และลดความเหลื่อมล้ำ ทางสังคม	ยุทธศาสตร์ที่ 1 การสร้างความเข้มแข็ง ให้กับเกษตรกร และ สถาบันเกษตรกร	ยุทธศาสตร์ที่ 4 ด้านการแก้ไขปัญหาคา ยจน ลดความเหลื่อมล้ำ และสร้างการเติบโตจาก ภายใน	-	55.3784	-	-	295.2848	-	-	109.9000	-	-	116.3560	-	-	139.3180	-	
			4.1 แผนงานบูรณาการ (Agenda)	-	2.6215	-	-	3.5000	-	-	9.0000	-	-	10.8000	-	-	12.9600	-	
			1) แผนงานบูรณาการพัฒนาเศรษฐกิจ ฐานราก และชุมชนเข้มแข็ง		2.6215	-		3.5000	-		9.0000	-		10.8000	-		12.9600	-	



2. ยุทธศาสตร์ชาติ 20 ปี (พ.ศ. 2560-2579)	3. แผนพัฒนาเศรษฐกิจและสังคมแห่งชาติ ฉบับที่ 12 เป็นต้นไป	4. ยุทธศาสตร์เกษตรและสหกรณ์ 20 ปี (พ.ศ. 2560-2579)	5. ยุทธศาสตร์การจัดสรรงบประมาณ รายจ่ายประจำปีงบประมาณพ.ศ.2561	6. แผนการปฏิบัติงานและแผนการใช้จ่ายงบประมาณ (ล้านบาท)														
				ระยะ 5 ปี แรก ของยุทธศาสตร์ 20 ปี														
				ระยะเร่งด่วน						ประมาณการรายปี								
				ปี 2560			ปี 2561			ปี 2562			ปี 2563			ปี 2564		
				เป้าหมาย	งบประมาณ	แหล่งเงินอื่น	เป้าหมาย	งบประมาณ	แหล่งเงินอื่น	เป้าหมาย	งบประมาณ	แหล่งเงินอื่น	เป้าหมาย	งบประมาณ	แหล่งเงินอื่น	เป้าหมาย	งบประมาณ	แหล่งเงินอื่น
			1. โครงการพัฒนาขีดความสามารถในการแข่งขันและยกระดับคุณภาพสินค้าหนึ่งตำบลหนึ่งผลิตภัณฑ์ (OTOP)		2.6215	-		3.5000	-		9.0000	-		10.8000	-		12.9600	-
			(1.1) กิจกรรมพัฒนาขีดความสามารถในการแข่งขันและยกระดับคุณภาพสินค้าหนึ่งตำบล หนึ่งผลิตภัณฑ์ (OTOP)	15 กลุ่ม	2.6215		15 กลุ่ม	3.5000		15 กลุ่ม	9.0000		15 กลุ่ม	10.8000		15 กลุ่ม	12.9600	
			4.2 แผนงานยุทธศาสตร์		52.7569			291.7848			100.9000			105.5560			126.3580	
			1) แผนงานยุทธศาสตร์การส่งเสริมการค้าเป็นงานตามแนวทางหลักปรัชญาของเศรษฐกิจพอเพียง	-	52.7569	-	-	291.7848	-	-	100.9000	-	-	105.5560	-	-	126.3580	-
			1. โครงการพัฒนาพื้นที่โครงการหลวง	1,400 ราย	7.6593	-	1,500 ราย	8.9345	-	1,600 ราย	14.4000	-	1,700 ราย	17.2800	-	1,800 ราย	20.7360	-
			(1.1) กิจกรรมพัฒนาพื้นที่โครงการหลวง	1,400 ราย	7.6593		1,500 ราย	8.9345		1,600 ราย	14.4000		1,700 ราย	17.2800		1,800 ราย	20.7360	
			2. โครงการอันเนื่องมาจากพระราชดำริ	13,700 ราย	45.0976		14,000 ราย	282.8503		16,000 ราย	86.5000		17,000 ราย	88.2760		18,000 ราย	105.6220	
			(2.1) กิจกรรมสนับสนุนโครงการอันเนื่องมาจากพระราชดำริ	13,700 ราย	45.0976		14,000 ราย	282.8503		16,000 ราย	86.5000		17,000 ราย	88.2760		18,000 ราย	105.6220	
				500 โรงเรียน			500 โรงเรียน			600 โรงเรียน			600 โรงเรียน			600 โรงเรียน		
ยุทธศาสตร์ที่ 5 ด้านการเสริมสร้างการเติบโตบนคุณภาพชีวิตที่เป็นมิตรกับสิ่งแวดล้อม	ยุทธศาสตร์ที่ 4 การเติบโตที่เป็นมิตรกับสิ่งแวดล้อมเพื่อการพัฒนาอย่างยั่งยืน	ยุทธศาสตร์ที่ 4 การบริหารจัดการทรัพยากรการเกษตรและสิ่งแวดล้อมอย่างสมดุลและยั่งยืน	ยุทธศาสตร์ที่ 5 ด้านการจัดการน้ำและสร้างการเติบโตบนคุณภาพชีวิตที่เป็นมิตรกับสิ่งแวดล้อมอย่างยั่งยืน	-	21.0187	-	-	57.1534	-	-	80.4050	-	-	110.1550	-	-	130.6550	-
			5.1 แผนงานบูรณาการ (Agenda)	-	21.0187	-	-	57.1534	-	-	80.4050	-	-	110.1550	-	-	130.6550	-
			1) แผนงานบูรณาการบริหารจัดการขยะและสิ่งแวดล้อม		-			27.7702	-		46.2500	-		74.0000	-		92.5000	-
			1. โครงการส่งเสริมพัฒนาระบบบำบัดน้ำเสียด้านการปศุสัตว์		-		30 ฟาร์ม	27.7702	-	50 ฟาร์ม	46.2500	-	80 ฟาร์ม	74.0000	-	100 ฟาร์ม	92.5000	-
			(1.1) กิจกรรมส่งเสริมพัฒนาระบบบำบัดน้ำเสียด้านการปศุสัตว์				30 ฟาร์ม	27.7702		50 ฟาร์ม	46.2500	-	80 ฟาร์ม	74.0000	-	100 ฟาร์ม	92.5000	-
	ยุทธศาสตร์ที่ 7 การพัฒนาโครงสร้างพื้นฐาน และระบบโลจิสติกส์		2) แผนงานบูรณาการพัฒนาและเพิ่มประสิทธิภาพการใช้พลังงานที่เป็นมิตรกับสิ่งแวดล้อม		11.3240	-		10.7105	-		14.1550	-		14.1550	-		14.1550	-
	เป้าหมายที่ 4 การพัฒนาด้านพลังงาน		1. โครงการพัฒนาต้นแบบการเลี้ยงโค - กระบือ เพื่อผลิตก๊าซชีวภาพพลังงานทดแทนอย่างยั่งยืน	40 ฟาร์ม	11.3240	-	30 ฟาร์ม	10.7105	-	50 ฟาร์ม	14.1550	-	50 ฟาร์ม	14.1550	-	50 ฟาร์ม	14.1550	-
			(1.1) กิจกรรมพัฒนาต้นแบบการเลี้ยงโค - กระบือ เพื่อผลิตก๊าซชีวภาพพลังงานทดแทนอย่างยั่งยืน	40 ฟาร์ม	11.3240		30 ฟาร์ม	10.7105		50 ฟาร์ม	14.1550		50 ฟาร์ม	14.1550		50 ฟาร์ม	14.1550	

2. ยุทธศาสตร์ชาติ 20 ปี (พ.ศ. 2560-2579)	3. แผนพัฒนาเศรษฐกิจและสังคมแห่งชาติ ฉบับที่ 12 เป็นต้นไป	4. ยุทธศาสตร์เกษตรและสหกรณ์ 20 ปี (พ.ศ. 2560-2579)	5. ยุทธศาสตร์การจัดสรรงบประมาณ รายจ่ายประจำปีงบประมาณพ.ศ.2561	6. แผนการปฏิบัติงานและแผนการใช้จ่ายงบประมาณ (ล้านบาท)														
				ระยะ 5 ปี แรก ของยุทธศาสตร์ 20 ปี														
				ระยะเร่งด่วน						ประมาณการรายปี								
				ปี 2560			ปี 2561			ปี 2562			ปี 2563			ปี 2564		
เป้าหมาย	งบประมาณ	แหล่งเงินอื่น	เป้าหมาย	งบประมาณ	แหล่งเงินอื่น	เป้าหมาย	งบประมาณ	แหล่งเงินอื่น	เป้าหมาย	งบประมาณ	แหล่งเงินอื่น	เป้าหมาย	งบประมาณ	แหล่งเงินอื่น	เป้าหมาย	งบประมาณ	แหล่งเงินอื่น	
ยุทธศาสตร์ที่ 2 ด้านการสร้างความ สามารถในการแข่งขัน	ยุทธศาสตร์ที่ 3 สร้างความเข้มแข็งทาง เศรษฐกิจและแข่งขัน ได้อย่างยั่งยืน	ยุทธศาสตร์ที่ 1 การสร้างความเข้มแข็ง ให้กับเกษตรกร และ สถาบันเกษตรกร	3) แผนงานบูรณาการจัดการปัญหา ที่ดินทำกิน		9.6947	-		18.6727	-		20.0000	-		22.0000	-		24.0000	-
	เป้าหมายที่ 2.2 เกษตรกรมีรายได้เงินสด สุทธิทางการเกษตร เพิ่มขึ้น  พื้นที่เกษตรกรรวมยั่งยืน เพิ่มขึ้นต่อเนื่อง		1. โครงการส่งเสริมและพัฒนาอาชีพ เพื่อแก้ไขปัญหาที่ดินทำกิน ของเกษตรกร		9.6947	-		18.6727	-		20.0000	-		22.0000	-		24.0000	-
			(1.1) กิจกรรมส่งเสริมและพัฒนาอาชีพเพื่อ แก้ไขปัญหาที่ดินทำกินของ เกษตรกร	3,000 ราย	9.6947		3,200 ราย	18.6727		4,320 ราย	20.0000		5,200 ราย	22.0000		5,200 ราย	24.0000	
รวมทั้งสิ้น					5,945.8650	-	-	10,974.0760	-	-	8,723.5155	-	-	9,411.5536	-	-	10,061.2287	-



แผนงาน/โครงการ ของกรมปศุสัตว์ ภายใต้แผนยุทธศาสตร์เกษตรและสหกรณ์ ระยะ 20 ปี (พ.ศ.2560 - 2579 )

วิสัยทัศน์รัฐบาล : “ประเทศมีความมั่นคง มั่งคั่ง ยั่งยืน เป็นประเทศพัฒนาแล้วด้วยการพัฒนาตามหลักปรัชญาของเศรษฐกิจพอเพียง”

1. วิสัยทัศน์กระทรวง : “เกษตรมั่นคง ภาคการเกษตรมั่นคง ทหารการเกษตรยั่งยืน”

2. ยุทธศาสตร์ชาติ 20 ปี (พ.ศ. 2560-2579)	3. แผนพัฒนาเศรษฐกิจและสังคมแห่งชาติ ฉบับที่ 12 เป็นต้นไป	4. ยุทธศาสตร์เกษตรและสหกรณ์ 20 ปี (พ.ศ. 2560-2579)	5. ยุทธศาสตร์การจัดสรรงบประมาณ รายจ่ายประจำปีงบประมาณพ.ศ.2561	6. แผนการปฏิบัติงานและแผนการใช้จ่ายงบประมาณ (ล้านบาท)								
				ประมาณการ 15 ปีข้างหน้า								
				ระยะ 10 ปี			ระยะ 15 ปี			ระยะ 20 ปี		
				ปี 2565-2569			ปี 2570-2574			ปี 2575-2579		
				เป้าหมาย	งบประมาณ	แหล่งเงินอื่น	เป้าหมาย	งบประมาณ	แหล่งเงินอื่น	เป้าหมาย	งบประมาณ	แหล่งเงินอื่น
ยุทธศาสตร์ที่ 1 ด้านความมั่นคง	ยุทธศาสตร์ที่ 5 การเสริมสร้างความมั่นคง แห่งชาติ เพื่อการพัฒนา ประเทศสู่ความมั่นคง และยั่งยืน	ยุทธศาสตร์ที่ 1 การสร้างความเข้มแข็ง ให้กับเกษตรกร และ สถาบันเกษตรกร	ยุทธศาสตร์ที่ 1 ด้านความมั่นคง	-	560.0000	-	-	620.0000	-	-	680.0000	-
			1.1 แผนงานบูรณาการ (Agenda)	-	560.0000	-	-	620.0000	-	-	680.0000	-
			1) แผนงานบูรณาการขับเคลื่อนการแก้ไข จังหวัดชายแดนภาคใต้	-	560.0000	-	-	620.0000	-	-	680.0000	-
			1. โครงการส่งเสริมอาชีพด้านการเกษตร ในจังหวัดชายแดนภาคใต้	120,000 ราย	560.0000	-	122,000 ราย	620.0000	-	124,000 ราย	680.0000	-
			(1.1) กิจกรรมส่งเสริมและพัฒนาอาชีพ ด้านการปศุสัตว์	120,000 ราย	560.0000	-	122,000 ราย	620.0000	-	124,000 ราย	680.0000	-
ยุทธศาสตร์ที่ 2 ด้านการสร้างความ สามารถในการแข่งขัน	ยุทธศาสตร์ที่ 3 สร้างความเข้มแข็งทาง เศรษฐกิจและแข่งขัน ได้อย่างยั่งยืน	ยุทธศาสตร์ที่ 2 เพิ่มประสิทธิภาพ การผลิตและยกระดับ มาตรฐานสินค้า	ยุทธศาสตร์ที่ 2 ด้านการสร้างความสามารถ ในการแข่งขันของประเทศ	-	42,933.6390	-	-	44,560.0730	-	-	46,027.0867	-
			2.1 แผนงานบูรณาการ (Agenda)	-	12,307.6855	-	-	12,638.3223	-	-	12,995.9910	-
			1) แผนงานบูรณาการการพัฒนาศักยภาพ การผลิตภาคเกษตร	-	10,299.9500	-	-	10,544.9500	-	-	10,814.9500	-
			(1) เพิ่มประสิทธิภาพการบริหารจัดการ สินค้าเกษตรตลอดห่วงโซ่อุปทาน	-	8,099.0000	-	-	8,284.0000	-	-	8,494.0000	-
			1. โครงการส่งเสริมประสิทธิภาพการผลิต ภาคปศุสัตว์	-	4,579.0000	-	-	4,654.0000	-	-	4,754.0000	-
			(1.1) กิจกรรมการพัฒนาการผลิตปศุสัตว์	1.11 ล้านตัว	504.0000	-	1.11 ล้านตัว	504.0000	-	1.11 ล้านตัว	504.0000	-
			(1.2) กิจกรรมการพัฒนาสุขภาพสัตว์	129.5 ล้านตัว	4,075.0000	-	129.5 ล้านตัว	4,150.0000	-	129.5 ล้านตัว	4,250.0000	-
			2. โครงการพัฒนาคุณภาพสินค้าเกษตร สู่มาตรฐาน	-	3,520.0000	-	-	3,630.0000	-	-	3,740.0000	-
			(2.1) กิจกรรมตรวจสอบรับรองคุณภาพ สินค้าปศุสัตว์	50,000 แห่ง	3,400.0000	-	50,000 แห่ง	3,500.0000	-	50,000 แห่ง	3,600.0000	-
				1,850,000 ต.ย.	-	-	1,850,000 ต.ย.	-	-	1,850,000 ต.ย.	-	-
			(2.2) กิจกรรมพัฒนาและส่งเสริมอุตสาหกรรม ยาลาถด้านปศุสัตว์	400 แห่ง	120.0000	-	400 แห่ง	130.0000	-	400 แห่ง	140.0000	-
			(2) ลดต้นทุนการผลิตและยกระดับ มาตรฐานสินค้าเกษตรเพื่อเพิ่มโอกาส ในการแข่งขันและการพัฒนาที่ยั่งยืน	-	1,605.9500	-	-	1,645.9500	-	-	1,685.9500	-
			1. โครงการระบบส่งเสริมเกษตรแบบ แปลงใหญ่	1,660 แปลง	590.9500	-	2,660 แปลง	590.9500	-	3,660 แปลง	590.9500	-
			(1.1) กิจกรรมส่งเสริมการเลี้ยงสัตว์ แบบแปลงใหญ่	1,660 แปลง	590.9500	-	2,660 แปลง	590.9500	-	3,660 แปลง	590.9500	-

2. ยุทธศาสตร์ชาติ 20 ปี (พ.ศ. 2560-2579)	3. แผนพัฒนาเศรษฐกิจและสังคมแห่งชาติ ฉบับที่ 12 เป็นต้นไป	4. ยุทธศาสตร์เกษตรและสหกรณ์ 20 ปี (พ.ศ. 2560-2579)	5. ยุทธศาสตร์การจัดสรรงบประมาณ รายจ่ายประจำปีงบประมาณพ.ศ.2561	6. แผนการปฏิบัติงานและแผนการใช้จ่ายงบประมาณ (ล้านบาท)								
				ประมาณการ 15 ปีข้างหน้า								
				ระยะ 10 ปี			ระยะ 15 ปี			ระยะ 20 ปี		
				ปี 2565-2569			ปี 2570-2574			ปี 2575-2579		
				เป้าหมาย	งบประมาณ	แหล่งเงินอื่น	เป้าหมาย	งบประมาณ	แหล่งเงินอื่น	เป้าหมาย	งบประมาณ	แหล่งเงินอื่น
			2. โครงการบริหารจัดการเขตเกษตร เศรษฐกิจสำหรับสินค้าเกษตร ที่สำคัญ (Zoning)	-	795.0000	-	-	815.0000	-	-	835.0000	-
			(2.1) กิจกรรมเพิ่มประสิทธิภาพการผลิต ให้กับเกษตรกรในพื้นที่ ที่มีความเหมาะสม	150,000 ราย	525.0000		150,000 ราย	535.0000		150,000 ราย	545.0000	
			(2.2) กิจกรรมปรับเปลี่ยนการผลิตพืชในพื้นที่ ไม่เหมาะสมมาเลี้ยงปศุสัตว์ (Zoning by Agri-Map)	220,000 ไร่	270.0000		220,000 ไร่	280.0000		220,000 ไร่	290.0000	
			(2.3) กิจกรรมปรับโครงสร้างการผลิตปศุสัตว์	10 ชนิด	450.0000		10 ชนิด	460.0000		10 ชนิด	470.0000	
			3. โครงการพัฒนาศูนย์เรียนรู้การเพิ่ม ประสิทธิภาพการผลิตสินค้าเกษตร	882 ศูนย์	220.0000	-	882 ศูนย์	240.0000	-	882 ศูนย์	260.0000	-
			(3.1) กิจกรรมพัฒนาศูนย์เรียนรู้การเพิ่ม ประสิทธิภาพการผลิตสินค้าเกษตร	882 ศูนย์	220.0000		882 ศูนย์	240.0000		882 ศูนย์	260.0000	
			4. โครงการพัฒนาเกษตรกรปราดเปรื่อง									
			(4.1) กิจกรรมสร้างเกษตรกรปราดเปรื่อง	85,000 ราย	170.0000		85,000 ราย	180.0000		85,000 ราย	190.0000	
			(3) พัฒนาศักยภาพเกษตรกรให้เข้มแข็ง และพึ่งพาตนเองได้ตามหลักเศรษฐกิจ พอเพียง	-	595.0000	-	-	615.0000	-	-	635.0000	-
			1. โครงการส่งเสริมเกษตรกรทฤษฎีใหม่	300,000 ราย	200.0000	-	300,000 ราย	210.0000	-	300,000 ราย	220.0000	-
			(1.1) กิจกรรมส่งเสริมเกษตรกรทฤษฎีใหม่	300,000 ราย	200.0000		300,000 ราย	210.0000		300,000 ราย	220.0000	
			2. โครงการเกษตรผสมผสาน	50,000 ไร่	275.0000	-	50,000 ไร่	275.0000	-	50,000 ไร่	275.0000	-
			(1.2) กิจกรรมเกษตรผสมผสาน	50,000 ไร่	275.0000		50,000 ไร่	275.0000		50,000 ไร่	275.0000	
			3 โครงการเกษตรอินทรีย์	500 ฟาร์ม	120.0000	-	500 ฟาร์ม	130.0000	-	500 ฟาร์ม	140.0000	-
			(2.1) กิจกรรมส่งเสริมการทำปศุสัตว์อินทรีย์	500 ฟาร์ม	120.0000		500 ฟาร์ม	130.0000		500 ฟาร์ม	140.0000	
	ยุทธศาสตร์ที่ 9 การพัฒนาภาค เมือง และพื้นที่เศรษฐกิจ	เป้าหมายที่ 4 เพิ่มมูลค่าการลงทุนในพื้นที่ เศรษฐกิจใหม่บริเวณชายแดน	2) แผนงานบูรณาการพัฒนามาตรฐานพื้นที่เขต เศรษฐกิจพิเศษ	-	1,425.0000	-	-	1,485.0000	-	-	1,546.0000	-
			1. โครงการเพิ่มศักยภาพด้านสินค้าเกษตร ชายแดนเพื่อรองรับการค้า ประชาคมอาเซียน	-	1,425.0000	-	-	1,485.0000	-	-	1,546.0000	-
			(1.1) กิจกรรมโครงสร้างพื้นฐานด้านเศรษฐกิจ	13 แห่ง	250.0000		13 แห่ง	250.0000		13 แห่ง	250.0000	
			(1.2) กิจกรรมเพิ่มศักยภาพด้านสินค้าเกษตร ชายแดน	ร้อยละ 90	1,175.0000		ร้อยละ 100	1,235.0000		ร้อยละ 100	1,296.0000	
	ยุทธศาสตร์ที่ 7 การพัฒนาโครงสร้าง พื้นฐาน และระบบโลจิสติกส์	เป้าหมายที่ 5 การพัฒนาเศรษฐกิจดิจิทัล	3) แผนงานบูรณาการพัฒนาระบบโครงสร้าง พื้นฐาน และระบบโลจิสติกส์		90.0000	-		90.0000	-		90.0000	-
			1. โครงการพัฒนาระบบเชื่อมโยงข้อมูล ทางอิเล็กทรอนิกส์		90.0000	-		90.0000	-		90.0000	-
			(1.1) กิจกรรมพัฒนาระบบเชื่อมโยงข้อมูล ทางอิเล็กทรอนิกส์	3 ระบบ	90.0000		3 ระบบ	90.0000		3 ระบบ	90.0000	
			4) แผนงานบูรณาการพัฒนาระบบเศรษฐกิจดิจิทัล		80.0000	-		85.0000	-		90.0000	-
			1. โครงการปรับปรุงข้อมูลทะเบียนเกษตรกร		80.0000	-		85.0000	-		90.0000	-
			(1.1) กิจกรรมปรับปรุงข้อมูลทะเบียน เกษตรกร	2.8 ล้านราย	80.0000		2.8 ล้านราย	85.0000		2.8 ล้านราย	90.0000	



2. ยุทธศาสตร์ชาติ 20 ปี (พ.ศ. 2560-2579)	3. แผนพัฒนาเศรษฐกิจและสังคมแห่งชาติ ฉบับที่ 12 เป็นต้นไป	4. ยุทธศาสตร์เกษตรและสหกรณ์ 20 ปี (พ.ศ. 2560-2579)	5. ยุทธศาสตร์การจัดสรรงบประมาณ รายจ่ายประจำปีงบประมาณพ.ศ.2561	6. แผนการปฏิบัติงานและแผนการใช้จ่ายงบประมาณ (ล้านบาท)								
				ประมาณการ 15 ปีข้างหน้า								
				ระยะ 10 ปี			ระยะ 15 ปี			ระยะ 20 ปี		
				ปี 2565-2569			ปี 2570-2574			ปี 2575-2579		
				เป้าหมาย	งบประมาณ	แหล่งเงินอื่น	เป้าหมาย	งบประมาณ	แหล่งเงินอื่น	เป้าหมาย	งบประมาณ	แหล่งเงินอื่น
	ยุทธศาสตร์ที่ 8 การพัฒนาวิทยาศาสตร์ เทคโนโลยี วิจัย และ นวัตกรรม	ยุทธศาสตร์ที่ 3 การเพิ่มความสามารถ ในการแข่งขันภาคการ เกษตร ด้วยเทคโนโลยี และนวัตกรรม	5) แผนงานบูรณาการส่งเสริมการวิจัย และนวัตกรรม	442 โครงการ	412.7355	-	464 โครงการ	433.3723	-	487 โครงการ	455.0410	-
			1. โครงการวิจัยและพัฒนาด้านปศุสัตว์	314 โครงการ	284.6664	-	329 โครงการ	298.8998	-	346 โครงการ	313.8449	-
			(1.1) กิจกรรมวิจัยพื้นฐาน	145 โครงการ	121.3175		152 โครงการ	127.3834		160 โครงการ	133.7526	
			(1.2) กิจกรรมวิจัยประยุกต์	169 โครงการ	163.3489		177 โครงการ	171.5164		168 โครงการ	180.0923	
			2. โครงการวิจัยและนวัตกรรม	128 โครงการ	128.0691		135 โครงการ	134.4725		141 โครงการ	141.1961	
			(1.1) กิจกรรมการวิจัยและนวัตกรรม	128 โครงการ	128.0691		135 โครงการ	134.4725		141 โครงการ	141.1961	
			2.2 แผนงานพื้นฐาน (Function)		10,196.0000			10,266.0000			10,076.0000	
			1. ผลผลิตพัฒนาศักยภาพด้านปศุสัตว์		10,196.0000			10,266.0000			10,076.0000	
			(1.1) กิจกรรมถ่ายทอดองค์ความรู้และ เทคโนโลยีด้านการปศุสัตว์	125,000 ราย	486.0000		125,000 ราย	496.0000		125,000 ราย	506.0000	
			(1.2) กิจกรรมเพิ่มประสิทธิภาพภาคการ เกษตรจังหวัด	10 จังหวัด	10.0000		10 จังหวัด	10.0000		10 จังหวัด	10.0000	
			(1.3) กิจกรรมพัฒนาปรับปรุงพันธุ์สัตว์	10 ล้านตัว	3,000.0000		10 ล้านตัว	3,050.0000		10 ล้านตัว	3,100.0000	
			(1.4) กิจกรรมพัฒนาอาหารสัตว์	300,000 ตัน	1,200.0000		300,000 ตัน	1,200.0000		300,000 ตัน	1,200.0000	
			(1.5) กิจกรรมความหลากหลายทางชีวภาพ ด้านปศุสัตว์	1,131 สายพันธุ์	450.0000		1,131 สายพันธุ์	450.0000		1,131 สายพันธุ์	190.0000	
			(1.6) กิจกรรมเฝ้าระวังป้องกัน ควบคุม บำบัด และ ชั่วคราวโรคสัตว์	5.0 ล้านตัว	4,500.0000		5.0 ล้านตัว	4,500.0000		5.0 ล้านตัว	4,500.0000	
			(1.7) กิจกรรมพัฒนาเทคโนโลยีสารสนเทศ และการสื่อสาร	ร้อยละ 100	550.0000		ร้อยละ 100	560.0000		ร้อยละ 100	570.0000	
	ยุทธศาสตร์ที่ 6 การปรับสมดุลและ พัฒนาระบบบริหาร จัดการภาครัฐ	ยุทธศาสตร์ที่ 6 การบริหารจัดการภาครัฐ การป้องกันการทุจริต ประพฤติมิชอบ และ ธรรมาภิบาลในสังคมไทย	2.3 แผนงานบุคลากรภาครัฐ	-	20,429.9535	-	-	21,655.7507	-	-	22,955.0957	-
			1) แผนงานบุคลากรภาครัฐ	-	20,429.9535	-	-	21,655.7507	-	-	22,955.0957	-
			1. รายการค่าใช้จ่ายบุคลากรภาครัฐฯ	-	20,429.9535	-	-	21,655.7507	-	-	22,955.0957	-
			1.1 กิจกรรมบุคลากรภาครัฐด้านปศุสัตว์		20,429.9535			21,655.7507			22,955.0957	
ยุทธศาสตร์ที่ 4 ด้านการสร้างโอกาส ความเสมอภาคและ ความเท่าเทียมกัน ทางสังคม	ยุทธศาสตร์ที่ 2 การสร้างความเข้มแข็ง และลดความเหลื่อมล้ำ ทางสังคม	ยุทธศาสตร์ที่ 1 การสร้างความเข้มแข็ง ให้กับเกษตรกร และ สถาบันเกษตรกร	ยุทธศาสตร์ที่ 4 ด้านการแก้ไขปัญหาคา ยกลาง ลดความเหลื่อมล้ำ และสร้างการเติบโตจาก ภายใน	-	456.0000	-	-	480.0000	-	-	505.0000	-
			4.1 แผนงานบูรณาการ (Agenda)	-	56.0000	-	-	60.0000	-	-	65.0000	-
			1) แผนงานบูรณาการพัฒนาศูนย์กิจ ฐานราก และชุมชนเข้มแข็ง	100 กลุ่ม	56.0000	-	100 กลุ่ม	60.0000	-	100 กลุ่ม	65.0000	-

2. ยุทธศาสตร์ชาติ 20 ปี (พ.ศ. 2560-2579)	3. แผนพัฒนาเศรษฐกิจและสังคมแห่งชาติ ฉบับที่ 12 เป็นต้นไป	4. ยุทธศาสตร์เกษตรและสหกรณ์ 20 ปี (พ.ศ. 2560-2579)	5. ยุทธศาสตร์การจัดสรรงบประมาณ รายจ่ายประจำปีงบประมาณพ.ศ.2561	6. แผนการปฏิบัติงานและแผนการใช้จ่ายงบประมาณ (ล้านบาท)								
				ประมาณการ 15 ปีข้างหน้า								
				ระยะ 10 ปี			ระยะ 15 ปี			ระยะ 20 ปี		
				ปี 2565-2569			ปี 2570-2574			ปี 2575-2579		
				เป้าหมาย	งบประมาณ	แหล่งเงินอื่น	เป้าหมาย	งบประมาณ	แหล่งเงินอื่น	เป้าหมาย	งบประมาณ	แหล่งเงินอื่น
			1. โครงการพัฒนาขีดความสามารถในการ แข่งขันและยกระดับคุณภาพ สินค้าหนึ่งตำบลหนึ่งผลิตภัณฑ์ (OTOP)	100 กลุ่ม	56.0000	-	100 กลุ่ม	60.0000	-	100 กลุ่ม	65.0000	-
			(1.1) กิจกรรมพัฒนาขีดความสามารถในการ แข่งขันและยกระดับคุณภาพ สินค้าหนึ่งตำบล หนึ่งผลิตภัณฑ์ (OTOP)	100 กลุ่ม	56.0000		100 กลุ่ม	60.0000		100 กลุ่ม	65.0000	
			4.2 แผนงานยุทธศาสตร์		400.0000			420.0000			440.0000	
			1) แผนงานยุทธศาสตร์การส่งเสริมการ ดำเนินงานตามแนวทางหลัก ปรัชญาของเศรษฐกิจพอเพียง	-	400.0000	-	-	420.0000	-	-	440.0000	-
			1. โครงการพัฒนาพื้นที่โครงการหลวง	10,000 ราย	100.0000	-	10,000 ราย	110.0000	-	10,000 ราย	120.0000	-
			(1.1) กิจกรรมพัฒนาพื้นที่โครงการหลวง	10,000 ราย	100.0000		10,000 ราย	110.0000		10,000 ราย	120.0000	
			2. โครงการอันเนื่องมาจากพระราชดำริ	40,000 ราย	300.0000		40,000 ราย	310.0000		40,000 ราย	320.0000	
			(2.1) กิจกรรมสนับสนุนโครงการอันเนื่อง มาจากพระราชดำริ	40,000 ราย	300.0000		40,000 ราย	310.0000		40,000 ราย	320.0000	
				3,000 โรงเรียน			3,000 โรงเรียน			3,000 โรงเรียน		
ยุทธศาสตร์ที่ 5 ด้านการเสริมสร้างการ เติบโตบนคุณภาพชีวิต ที่เป็นมิตรกับสิ่งแวดล้อม	ยุทธศาสตร์ที่ 4 การเติบโตที่เป็นมิตรกับ สิ่งแวดล้อมเพื่อการพัฒนา อย่างยั่งยืน	ยุทธศาสตร์ที่ 4 การบริหารจัดการ ทรัพยากรการเกษตร และสิ่งแวดล้อม อย่างสมดุลและยั่งยืน	ยุทธศาสตร์ที่ 5 ด้านการจัดการน้ำและ สร้างการเติบโตบนคุณภาพ ชีวิตที่เป็นมิตรกับสิ่งแวดล้อม อย่างยั่งยืน	-	632.5000	-	-	642.5000	-	-	652.5000	-
			5.1 แผนงานบูรณาการ (Agenda)		632.5000	-		642.5000	-		652.5000	-
			1) แผนงานบูรณาการบริหารจัดการขยะ และสิ่งแวดล้อม		462.5000	-		462.5000	-		462.5000	-
			1. โครงการส่งเสริมพัฒนาระบบบำบัด น้ำเสียด้านการปศุสัตว์	500 ฟาร์ม	462.5000	-	500 ฟาร์ม	462.5000	-	500 ฟาร์ม	462.5000	-
			(1.1) กิจกรรมส่งเสริมพัฒนาระบบบำบัด น้ำเสียด้านการปศุสัตว์	500 ฟาร์ม	462.5000	-	500 ฟาร์ม	462.5000	-	500 ฟาร์ม	462.5000	-
	ยุทธศาสตร์ที่ 7 การพัฒนาโครงสร้าง พื้นฐาน และระบบ โลจิสติกส์		2) แผนงานบูรณาการพัฒนาและเพิ่ม ประสิทธิภาพการใช้พลังงาน ที่เป็นมิตรกับสิ่งแวดล้อม		70.0000	-		70.0000	-		70.0000	-
	เป้าหมายที่ 4 การพัฒนาด้านพลังงาน		1. โครงการพัฒนาต้นแบบการเลี้ยงโค - กระบือ เพื่อผลิตก๊าซชีวภาพ พลังงานทดแทนอย่างยั่งยืน	250 ฟาร์ม	70.0000	-	250 ฟาร์ม	70.0000	-	250 ฟาร์ม	70.0000	-
			(1.1) กิจกรรมพัฒนาต้นแบบการเลี้ยงโค - กระบือ เพื่อผลิตก๊าซชีวภาพ พลังงานทดแทนอย่างยั่งยืน	250 ฟาร์ม	70.0000		250 ฟาร์ม	70.0000		250 ฟาร์ม	70.0000	



2. ยุทธศาสตร์ชาติ 20 ปี (พ.ศ. 2560-2579)	3. แผนพัฒนาเศรษฐกิจและสังคมแห่งชาติ ฉบับที่ 12 เป็นต้นไป	4. ยุทธศาสตร์เกษตรและสหกรณ์ 20 ปี (พ.ศ. 2560-2579)	5. ยุทธศาสตร์การจัดสรรงบประมาณ รายจ่ายประจำปีงบประมาณพ.ศ.2561	6. แผนการปฏิบัติงานและแผนการใช้จ่ายงบประมาณ (ล้านบาท)								
				ประมาณการ 15 ปีข้างหน้า								
				ระยะ 10 ปี			ระยะ 15 ปี			ระยะ 20 ปี		
				ปี 2565-2569			ปี 2570-2574			ปี 2575-2579		
				เป้าหมาย	งบประมาณ	แหล่งเงินอื่น	เป้าหมาย	งบประมาณ	แหล่งเงินอื่น	เป้าหมาย	งบประมาณ	แหล่งเงินอื่น
ยุทธศาสตร์ที่ 2 ด้านการสร้างความ สามารถในการแข่งขัน	ยุทธศาสตร์ที่ 3 สร้างความเข้มแข็งทาง เศรษฐกิจและแข่งขัน ได้อย่างยั่งยืน	ยุทธศาสตร์ที่ 1 การสร้างความเข้มแข็ง ให้กับเกษตรกร และ สถาบันเกษตรกร	3) แผนงานบูรณาการจัดการปัญหา ที่ดินทำกิน	25,000 ราย	100.0000	-	25,000 ราย	110.0000	-	25,000 ราย	120.0000	-
	เป้าหมายที่ 2.2 เกษตรกรมีรายได้เงินสด สุทธิทางการเกษตร เพิ่มขึ้นพื้นที่เกษตรกรรม ยั่งยืนเพิ่มขึ้นต่อเนื่อง		1. โครงการส่งเสริมและพัฒนาอาชีพ เพื่อแก้ไขปัญหาที่ดินทำกิน ของเกษตรกร	25,000 ราย	100.0000	-	25,000 ราย	110.0000	-	25,000 ราย	120.0000	-
			(1.1) กิจกรรมส่งเสริมและพัฒนาอาชีพเพื่อ แก้ไขปัญหาที่ดินทำกินของ เกษตรกร	25,000 ราย	100.0000		25,000 ราย	110.0000		25,000 ราย	120.0000	
รวมทั้งสิ้น				-	44,582.1390	-	-	46,302.5730	-	-	47,864.5867	-