



โครงการปรับเปลี่ยนพื้นที่สำหรับปลูกพืชอาหารสัตว์ ปี พ.ศ. 2562





การขับเคลื่อนยุทธศาสตร์ชาติ 20 ปี

แผนงานบูรณาการบริหารจัดการพื้นที่เกษตรกรรมตามแผนที่การเกษตรเชิงรุก (Zoning by Agri-Map)

- ปัญหาพื้นที่ทำการผลิตไม่เหมาะสม(N) ทั้งหมด 14.52 ล้านไร่ (ข่าว 8.54 ยางพารา 3.84 ข้าวโพดเลี้ยงสัตว์ 0.517 มันสำปะหลัง 0.409)
- แผน กษ. 20 ปี (พ.ศ.2560-2579) ปรับเปลี่ยนพื้นที่ 6 ล้านไร่
- แผน กษ. 5 ปี (พ.ศ. 2560-2564) ปรับเปลี่ยนพื้นที่ 1.5 ล้านไร่
- แผน กษ. 1 ปี (พ.ศ. 2562) ปรับเปลี่ยนพื้นที่ 0.3 ล้านไร่

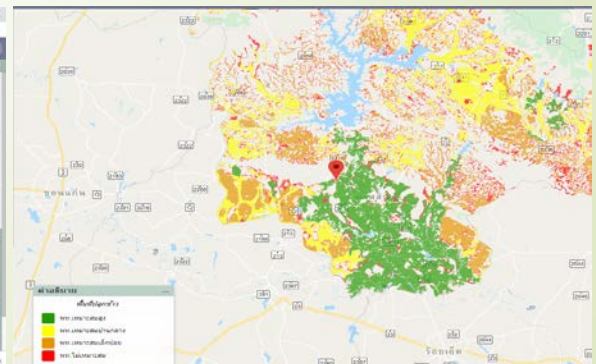
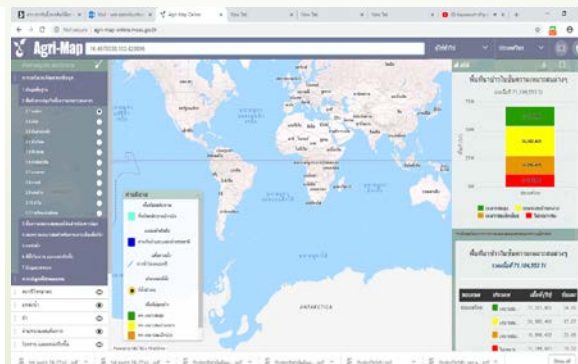



การขับเคลื่อนยุทธศาสตร์ชาติ 20 ปี (ต่อ)

แผนงานบูรณาการบริหารจัดการพื้นที่เกษตรกรรมตามแผนที่การเกษตรเชิงรุก
(Zoning by Agri-Map)

กปศ. ร่วมบูรณาการดำเนินงาน 3 กิจกรรมหลัก ได้แก่

- 1) ปรับโครงสร้างการผลิต
- 2) เพิ่มประสิทธิภาพการผลิตในพื้นที่ที่มีความเหมาะสม
- 3) เพิ่มประสิทธิภาพการผลิตในพื้นที่ที่ไม่เหมาะสม : 2 โครงการย่อย ดังนี้
 - 3.1) โครงการปรับเปลี่ยนพื้นที่ทำนาไม่เหมาะสม เพื่อส่งเสริมการประกอบอาชีพปศุสัตว์ ดำเนินการต่อเนื่อง พ.ศ. 2559-2565 เป้าหมายปรับเปลี่ยนพื้นที่ 75,000 ไร่
 - 3.2) โครงการปรับเปลี่ยนพื้นที่สำหรับปลูกพืชอาหาร ปิงปองประมาณ พ.ศ. 2562 เป้าหมายปรับเปลี่ยนพื้นที่ 44,000 ไร่ ***



โครงการปรับเปลี่ยนพื้นที่สำหรับปลูกพืชอาหารสัตว์ ปีงบประมาณ พ.ศ. 2562

ลดพื้นที่ทำนาไม่เหมาะสม (N) หรือ
เหมาะสมน้อย (S3)



เป้าหมาย 44,000 ไร่
(51 จังหวัด)



ปลูกข้าวโพดพร้อมฝัก เมล็ดข้าวโพด หญ้าเนเปียร์
หญ้าแพงโกล่า และมันสำปะหลัง



งบประมาณ 96.38 ล้านบาท (งบอุดหนุน 88 ล้านบาท
งบดำเนินงาน 8.38 ล้านบาท)



ภาค	พื้นที่ไม่เหมาะสม*	เป้าหมายโครงการฯ
	(ไร่)	(ไร่)
ภาคกลาง	370,497	2,300
ตะวันออก	378,265	1,400
ภาคตะวันออกเฉียงเหนือ	8,198,550	31,300
ภาคเหนือ	2,046,213	8,300
ภาคใต้	65,543	700
รวม	11,059,065	44,000

หมายเหตุ: *กรมพัฒนาที่ดิน (2561)



การประชาสัมพันธ์ รับสมัคร และตรวจสอบคุณสมบัติเกษตรกร เข้าร่วมโครงการฯ

รอบแรก: ปิดรับสมัครเมื่อวันที่ 20 ธันวาคม 2561

➔ เกษตรกรสมัคร 3,694 ราย 14,903 ไร่ ร้อยละ 33.87 ของพื้นที่เป้าหมาย

รอบที่ 2: ขยายระยะเวลาปิดรับสมัครจนถึงวันที่ 28 กุมภาพันธ์ 2562 (ตามหนังสือกรมปศุสัตว์ ด่วนที่สุดที่ กษ 0614/ว 606 ลงวันที่ 8 มกราคม 2562) ข้อมูล ณ วันที่ 5 กุมภาพันธ์ 2562

➔ เกษตรกรสมัคร 5,156 ราย 23,433 ไร่ ร้อยละ 53.26 ของพื้นที่เป้าหมาย

➔ ผ่านการตรวจสอบคุณสมบัติในพื้นที่ 31 จังหวัด 3,499 ราย 22,228.50 ไร่ ร้อยละ 50.52 ของพื้นที่เป้าหมาย





การประชาสัมพันธ์ รับสมัคร และตรวจสอบคุณสมบัติเกษตรกร (ต่อ)

ปศข.	แผน (ไร่)	ผล (ไร่)	ร้อยละ
1 (ชัยนาท/ลพบุรี/สระบุรี)	700	-	-
2 (สระแก้ว ฉะเชิงเทรา ปราจีนบุรี)	1,400	1,234.00	88.14
3 (นครราชสีมา ชัยภูมิ บุรีรัมย์ สุรินทร์ อ่างนาจเจริญ อุบลราชธานี ยโสธร ศรีสะเกษ)	14,800	5,415.50	36.59
4 (มหาสารคาม ขอนแก่น กาฬสินธุ์ มุกดาหาร ร้อยเอ็ด เลย หนองคาย บึงกาฬ สกลนคร อุตรธานี หนองบัวลำภู นครพนม)	16,500	12,635.00	76.58
5 (เชียงราย เชียงใหม่ ลำพูน ลำปาง แพร่ น่าน พะเยา)	2,200	310.75	14.13
6 (พิจิตร นครสวรรค์ เพชรบูรณ์ พิษณุโลก สุโขทัย ตาก กำแพงเพชร อุตรดิตถ์ อุทัยธานี)	6,100	2,596.25	42.56
7 (สุพรรณบุรี ราชบุรี เพชรบุรี นครปฐม ประจวบคีรีขันธ์ กาญจนบุรี)	1,600	26.00	1.63
8 (พัทลุง)	200	11.00	5.50
9 (สตูล สงขลา)	500	-	-
รวม	44,000	22,228.50	50.52

หมายเหตุ: ข้อมูล ณ วันที่ 5 กุมภาพันธ์ 2562



ปัญหา - อุปสรรค

1. เกษตรกรขาดคุณสมบัติ เช่นไม่ได้ขึ้นทะเบียน ทบก01
2. พื้นที่ไม่ได้ทำการเกษตร เช่น นาร้าง
3. เกษตรกรขาดทักษะ
4. เกษตรกรขาดความเชื่อมั่น เช่น ด้านการตลาด ผลตอบแทน





แนวทางการประชาสัมพันธ์เชิงรุกเพื่อกระตุ้นการรับ สมัครเกษตรกรเป้าหมาย



จัดกิจกรรมเพื่อกระตุ้นเกษตรกรเข้าร่วมโครงการ

- ▶ จำนวน 4 ครั้ง
- ▶ ครั้งที่ 1 ในพื้นที่ปศุสัตว์เขต 2
- ▶ ครั้งที่ 2 ในพื้นที่ปศุสัตว์เขต 3
- ▶ ครั้งที่ 3 ในพื้นที่ปศุสัตว์เขต 4
- ▶ ครั้งที่ 4 ในพื้นที่ปศุสัตว์เขต 5

- * ทั้งนี้ สอส. ให้ข้อมูลการผลิตและผลตอบแทน
- * เชิญตัวแทนผู้รับซื้อผลผลิตร่วมให้ความมั่นใจด้านการตลาด

ขอบคุณ

