



คำทูลเกล้าฯ ถวายและนำขุขริภักษา
สำนักงานและนุการกรม
กรมปลุสศัฏว
กระทรวงงษศตวและสพทวณ

แบบกัศราร

แบบโรงคาสัฏวปึก
ขนาด 4,000 คัฏว/สม.

มาตราส่วน 1 : 100

สัศค
แบบรูปคาน

แบบสอชทึ
สสนทึ

เรอาน

นายทงคัทท บุกุสุ

ศววจ

นายร้งสรคั คัฏวณ

เพอานสสน

สอชทึ

ทพามนทญ

ทามัศรเมจากแบบทึชอ
ศัฏวสอชทึบรารากึนแบบเบบสลค

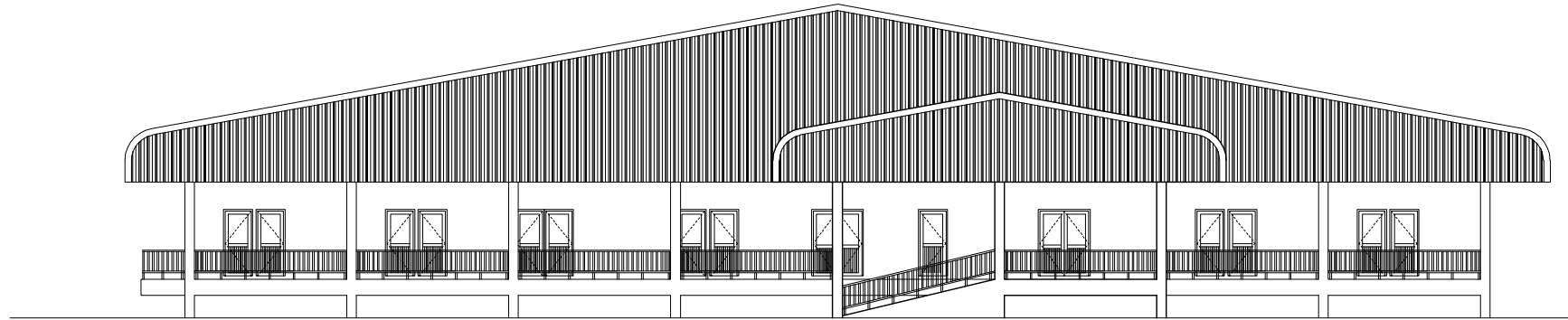

รูปคานหนา
มาตราสวอน 1 : 100

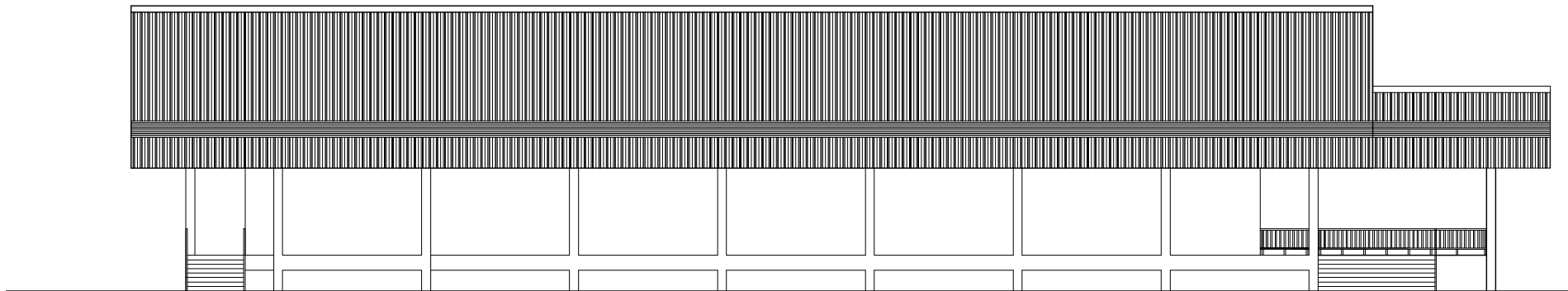

รูปคานชาง
มาตราสวอน 1 : 100



สำนักงานคณะกรรมการ
ข้าราชการครูและบุคลากร
ทางการศึกษา
กรมส่งเสริม
การศึกษาระดับมัธยมศึกษา

แบบก่อสร้าง
แบบโรงพาณิชย์ปึก
ขนาด 4.000 ตร.ม.

มาตราส่วน 1 : 125

ชนิดของ
แปลนพื้น

แบบเลขที่ _____ สถานที่ _____

เขียน
นายพงษ์เทพ บุญสุข

ตรวจ
นายรังสรรค์ คำสุข

เห็นชอบ

อนุมัติ

หมายเหตุ
ห้ามวัดระยะจากแบบนี้ให้ยึดถือ
ตัวเลขที่ปรากฏในแบบเป็นหลัก

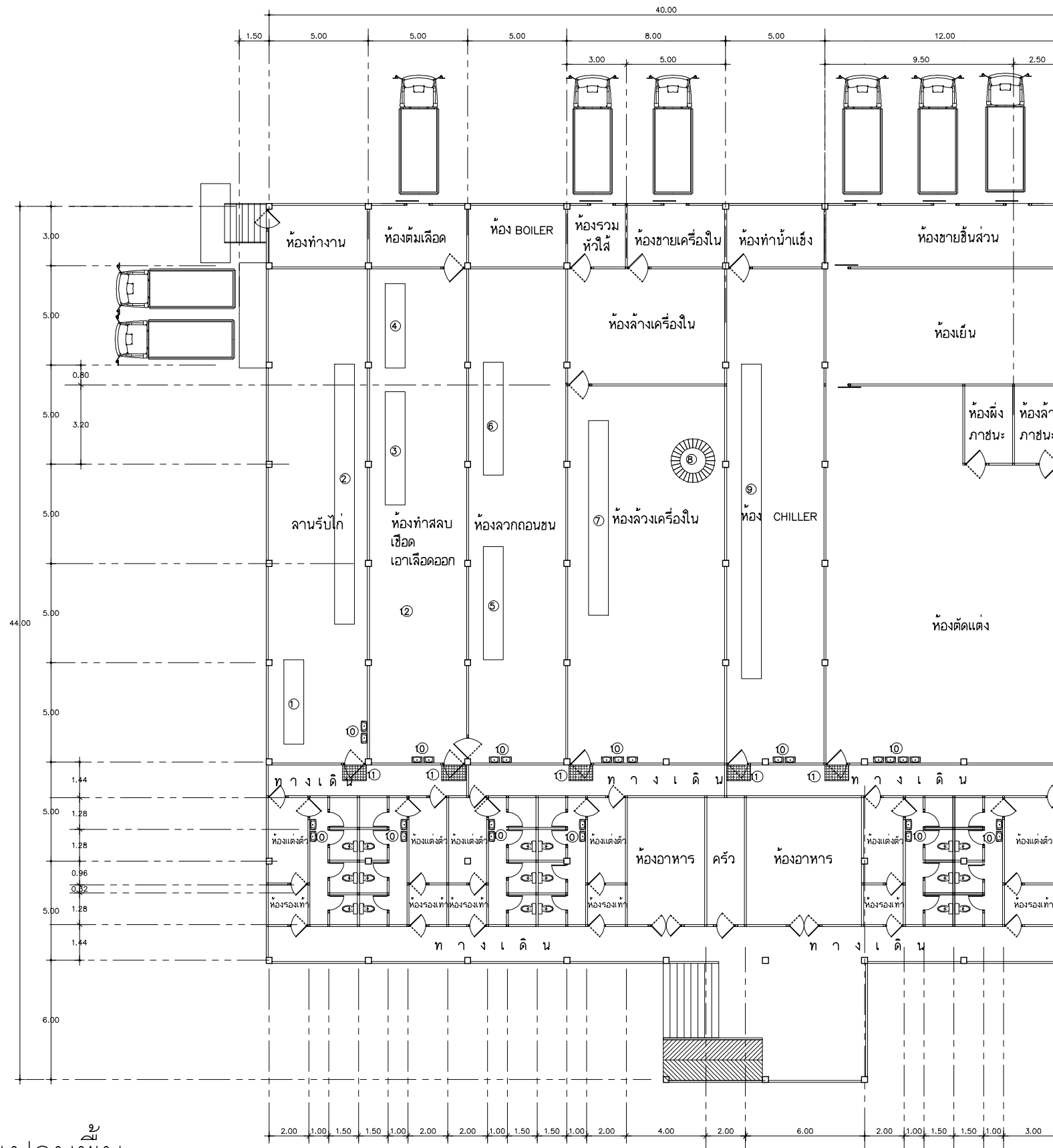

- รายการประกอบแบบ
- ① เครื่องล้างคอง
 - ② สายพานลำเลียงกล่องไม้สำหรับเขวน
 - ③ รางรองเลือด
 - ④ เครื่องทำสลับ
 - ⑤ เครื่องถอนขน
 - ⑥ บอลจก
 - ⑦ รางรับใส่เครื่องใน
 - ⑧ เครื่องล้างซาก
 - ⑨ CHILLER
 - ⑩ อ่างล้างมือ
 - ⑪ อ่างรับน้ำ

แปลนพื้น
มาตราส่วน 1 : 125



สำนักงานคณะกรรมการ
การศึกษาแห่งชาติ
กรมส่งเสริม
การประถมศึกษาและสหกรณ์

แบบก่อสร้าง
แบบโรงฝึกอาชีพ
ขนาด 200 ตัว/ชม.

มาตรฐาน 1 : 100

ชนิด
แปลนพื้น
แบบก่อสร้าง

เขียน
นายพงศ์เทพ บุญสุข

ตรวจ
นายรังสรรค์ คำสุข

เห็นชอบ

อนุมัติ

หมายเหตุ
ห้ามวัดระยะจากแบบนี้ให้ยึดถือ
ตัวเลขที่ปรากฏในแบบเป็นหลัก

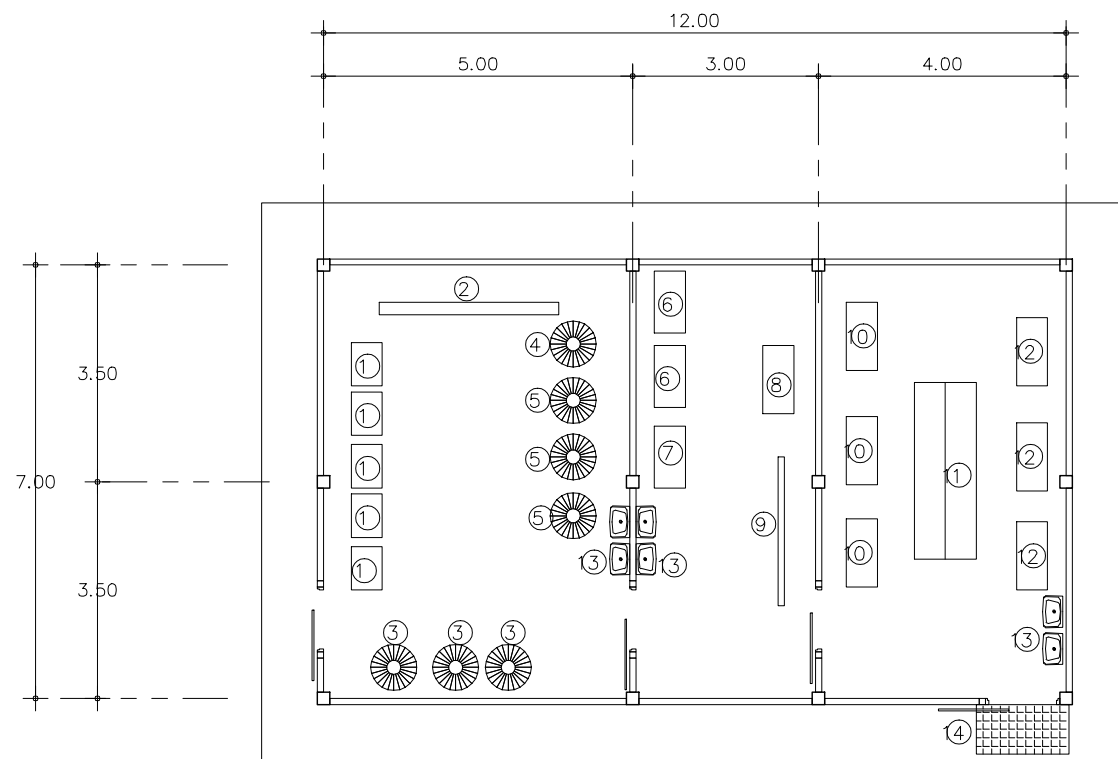

รายการประกอบแบบ

- ① กล้องไม้แป้น
- ② รางรองเลือด-รางบังคับไม้สำหรับเขียด
- ③ ถังเก็บหัวไม้
- ④ ถังลวก
- ⑤ เครื่องถอนขน
- ⑥ ถังเก็บเครื่องใน
- ⑦ โต๊ะจัดเครื่องใน
- ⑧ โต๊ะวางไม้
- ⑨ รางนั่งเขานไม้ล้างเครื่องใน
- ⑩ ถังแช่เย็นซาก
- ⑪ โต๊ะและตะขอยแขวนชำแหละ
- ⑫ ถังเก็บ
- ⑬ อ่างล้างมือ
- ⑭ อ่างจุ่มนํ้า

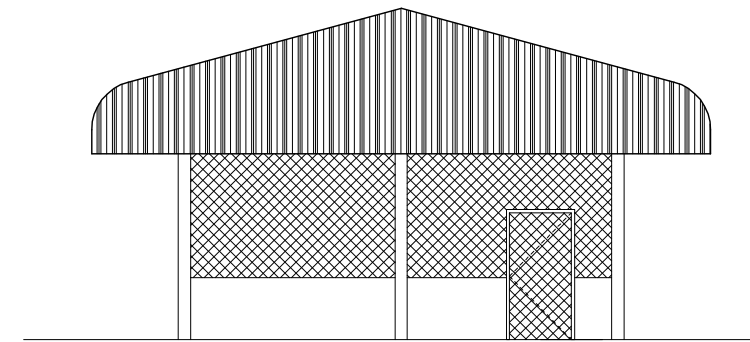

รูปदान
มาตรฐาน 1 : 100

แปลนพื้น
มาตรฐาน 1 : 100