

วิธีการใช้งาน

1. PC ไปที่ลิงก์ maps.google.co.th
2. Android (Application “My Maps”) เข้าไปที่ที่ลิงก์
<https://play.google.com/store/apps/details?id=com.google.android.apps.m4b>
3. Iphone ยังไม่มี Application แต่สามารถใช้ใน PC ได้



การสร้างแผนที่ My Maps
โดยใช้ Google My Maps

ขั้นตอนการสร้างบัญชี google

1. ไปที่ maps.google.co.th

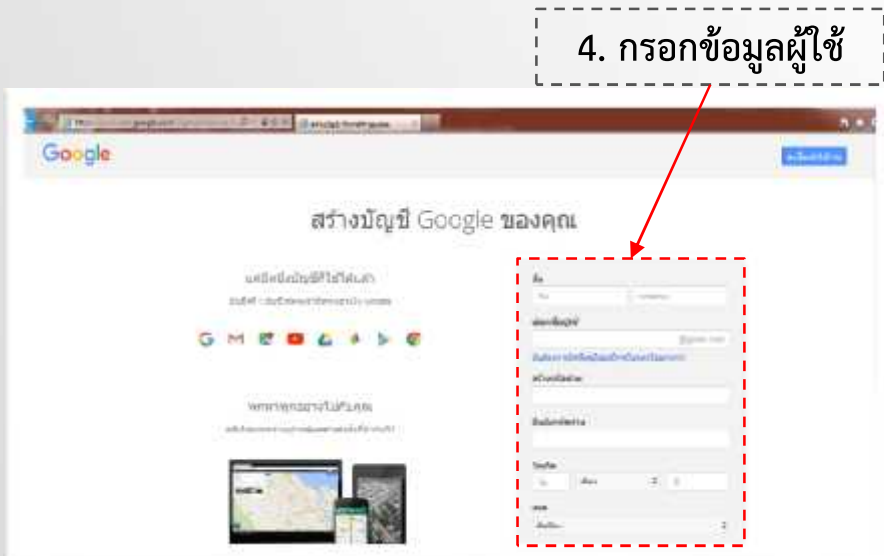
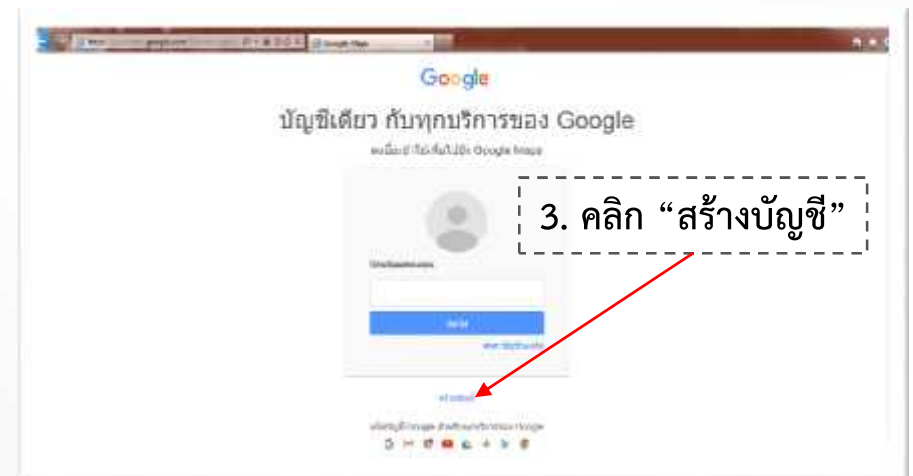
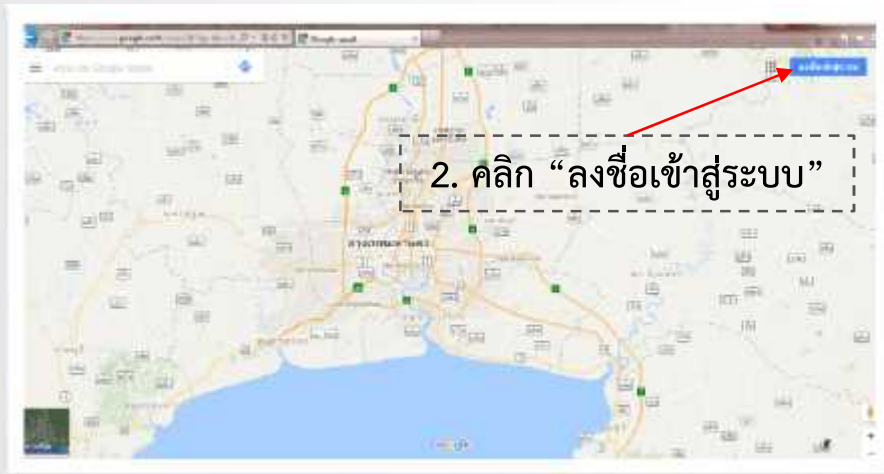

ขั้นตอนการเข้าใช้งาน Google My Maps

1. ไปที่ maps.google.co.th

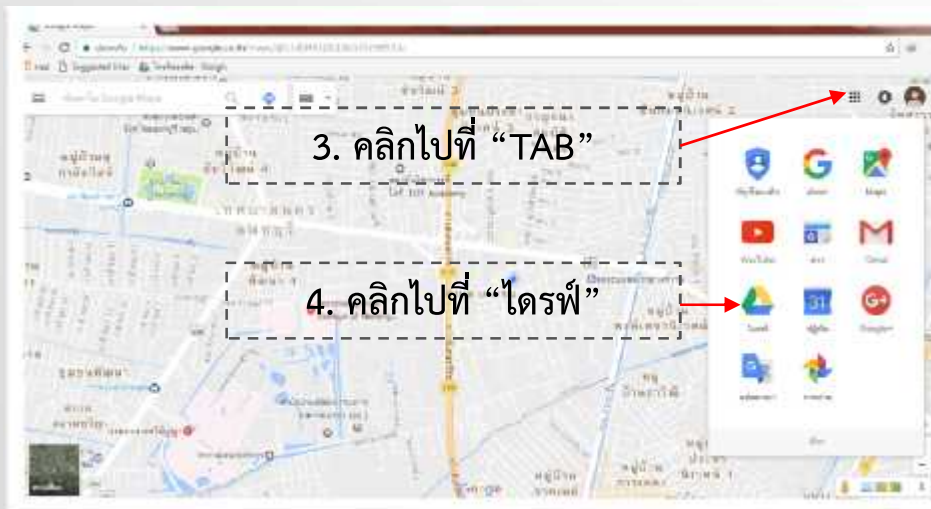
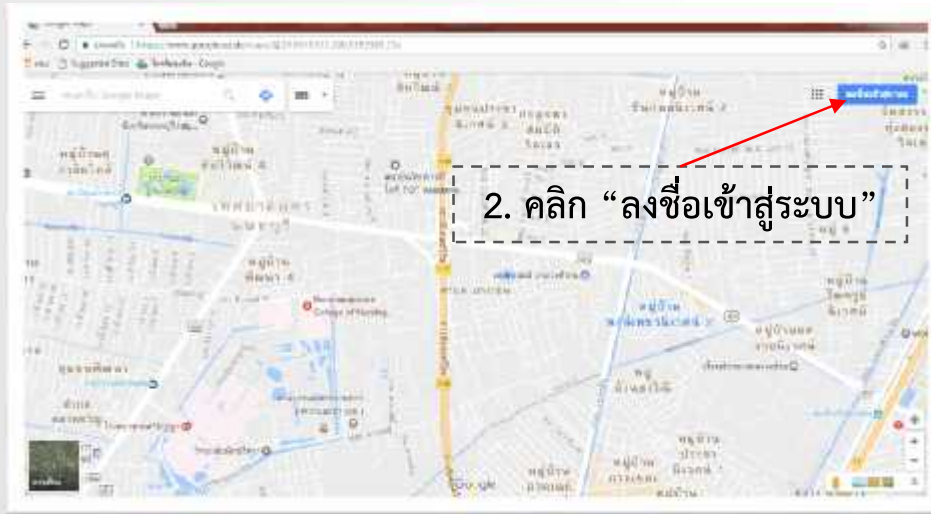

หากอยู่ในโหมด Lite คุณลักษณะบางอย่างจะปิดใช้งาน
คุณจะไม่สามารถทำสิ่งต่อไปนี้ในโหมด Lite ได้

- ดูภาพ 3 มิติและมุมมอง Earth
- แสดงตำแหน่งของคอมพิวเตอร์ของคุณบนแผนที่
- ตั้งค่าที่อยู่บ้านและที่ทำงาน
- ค้นหาสถานที่ใกล้เคียง
- วัดระยะทางระหว่างสถานที่ต่างๆ
- ดูพิกัด
- ลากเส้นทาง
- ฝังแผนที่
- ส่งข้อมูลสถานที่ไปที่รถของคุณ
- ดู My Maps ใน Google Maps
- แนะนำให้แก้ไข
- เพิ่มป้ายกำกับส่วนตัวให้แก่สถานที่

ขั้นตอนการสร้าง Google My Maps

1. การสร้าง Google My Maps

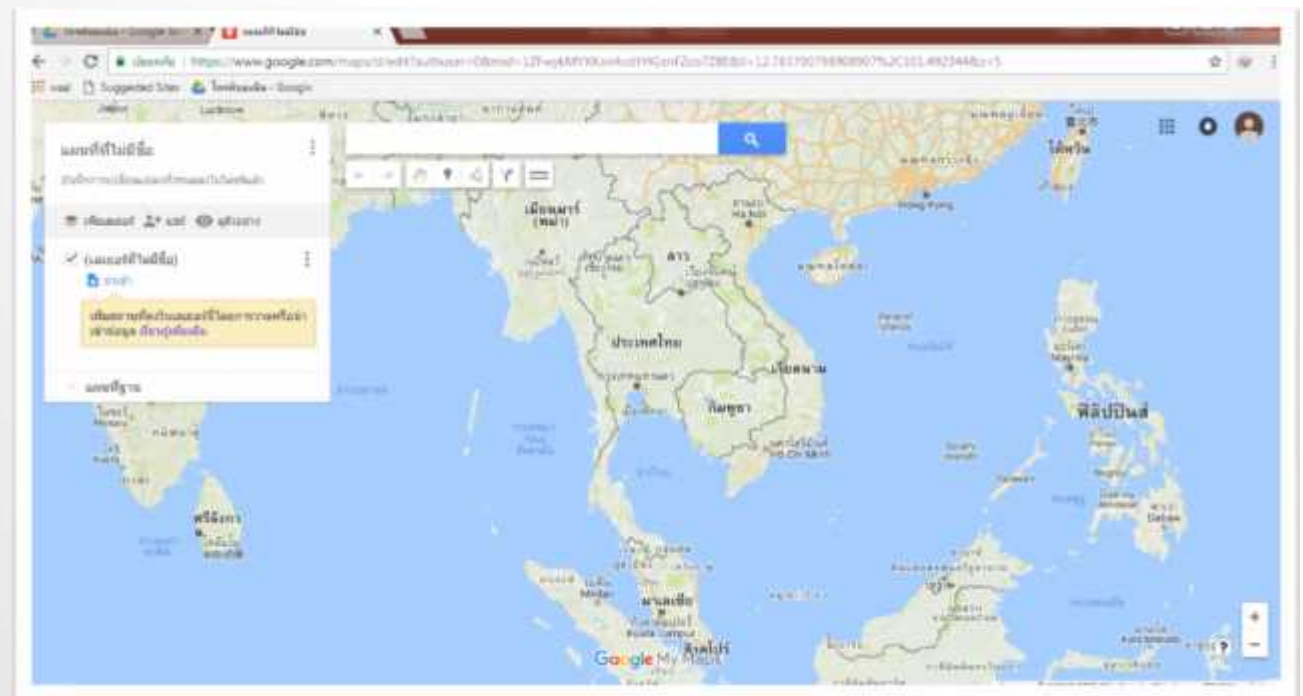
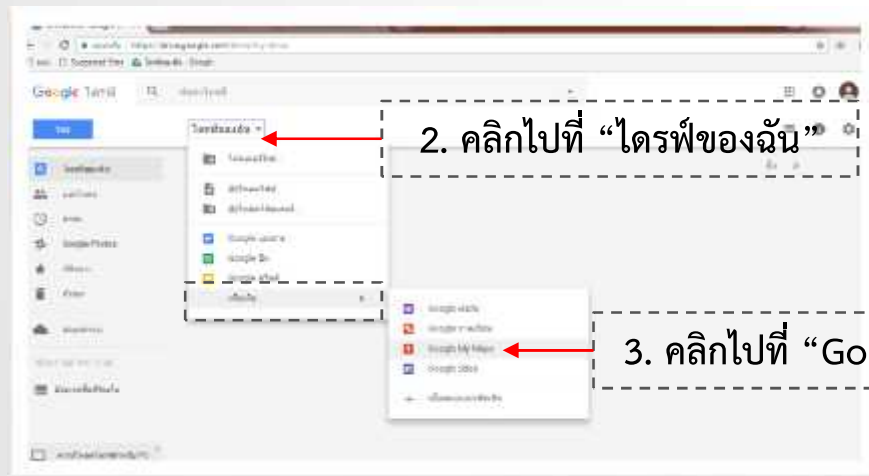

ขั้นตอนการสร้าง Google My Maps

4. คลิกไปที่ “แชร์”

5. เปลี่ยนชื่อแผนที่

The screenshot displays the Google My Maps web interface. On the left, a sidebar contains a 'แชร์' (Share) button, which is highlighted by a red arrow pointing from the text '4. คลิกไปที่ “แชร์”'. The main map area shows a map of Southeast Asia. A modal dialog box is open in the foreground, titled 'เพิ่มชื่อและคำอธิบายก่อนที่จะแชร์' (Add name and description before sharing). This dialog has two input fields: 'ชื่อแผนที่' (Map name) with the text 'แผนที่ที่ฉันมีชื่อ' (Map I have a name) and 'คำอธิบาย' (Description) with the text 'เพิ่มคำอธิบายเพื่อให้อื่นเข้าใจแผนที่ของคุณ' (Add a description so others can understand your map). A blue 'OK' button is at the bottom of the dialog. A red arrow points from the text '5. เปลี่ยนชื่อแผนที่' to the 'ชื่อแผนที่' input field.

ขั้นตอนการสร้าง Google My Maps

ลิงก์ในการแชร์
(เข้าถึงได้โดยผู้ทำงานร่วมกันเท่านั้น)

6. การให้สิทธิ์ผู้เข้าถึงแผนที่

การแชร์นี้ยัง

- ublic - สาธารณะบนเว็บ
ผู้ที่ได้รับลิงก์สามารถเข้าถึงแผนที่ของคุณได้
- ivate - เฉพาะผู้เชื่อมโยง
ผู้ที่ได้รับลิงก์สามารถเข้าถึงแผนที่ของคุณได้
- ivate - เฉพาะฉัน
เฉพาะฉันเท่านั้นที่สามารถเข้าถึง

การแชร์นี้ยัง: ทุกคน (ไม่แสดงชื่อผู้ใช้)

ขั้นตอนการสร้าง Google My Maps

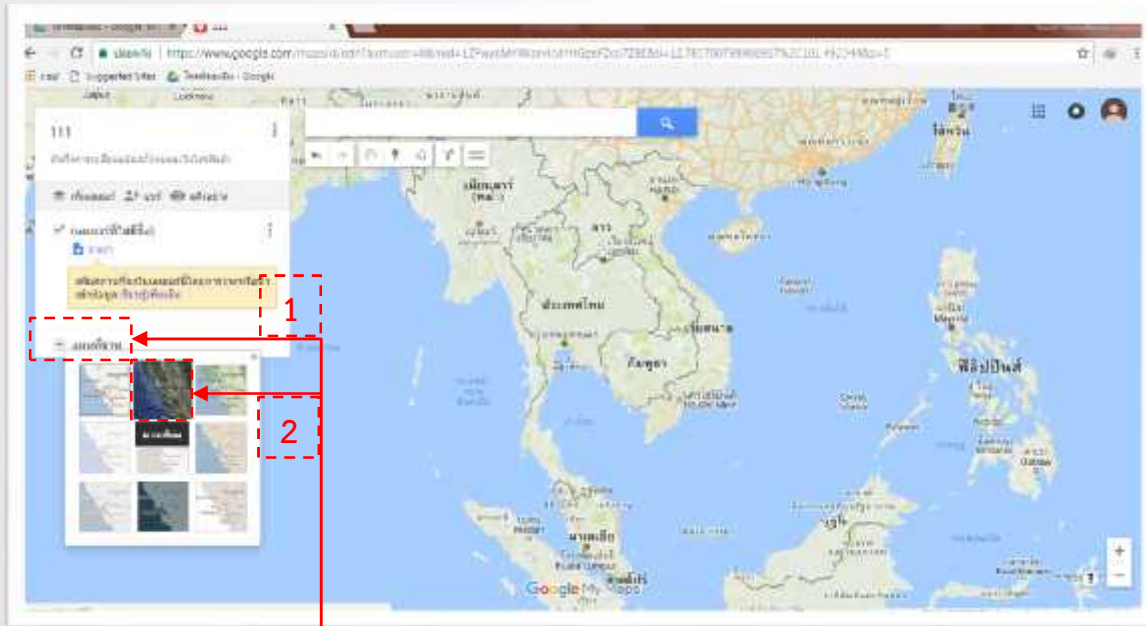

1. เปลี่ยนแผนที่ให้เป็นโหมด Satellite

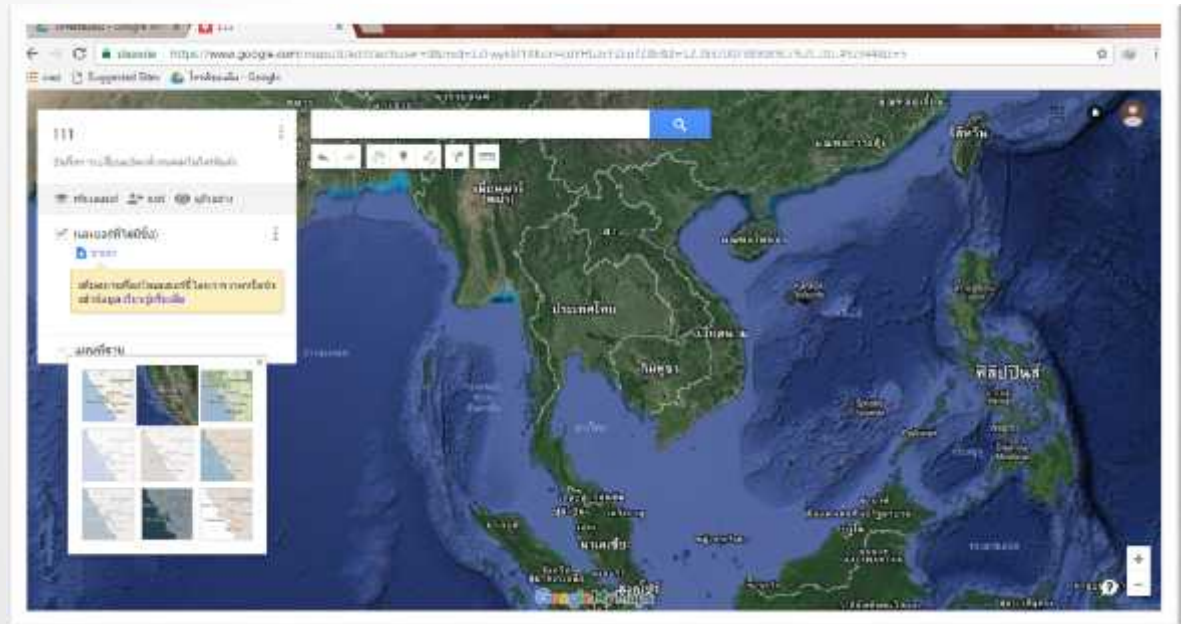

ขั้นตอนการสร้างหมุดในแผนที่ Google My Maps จากคอมพิวเตอร์

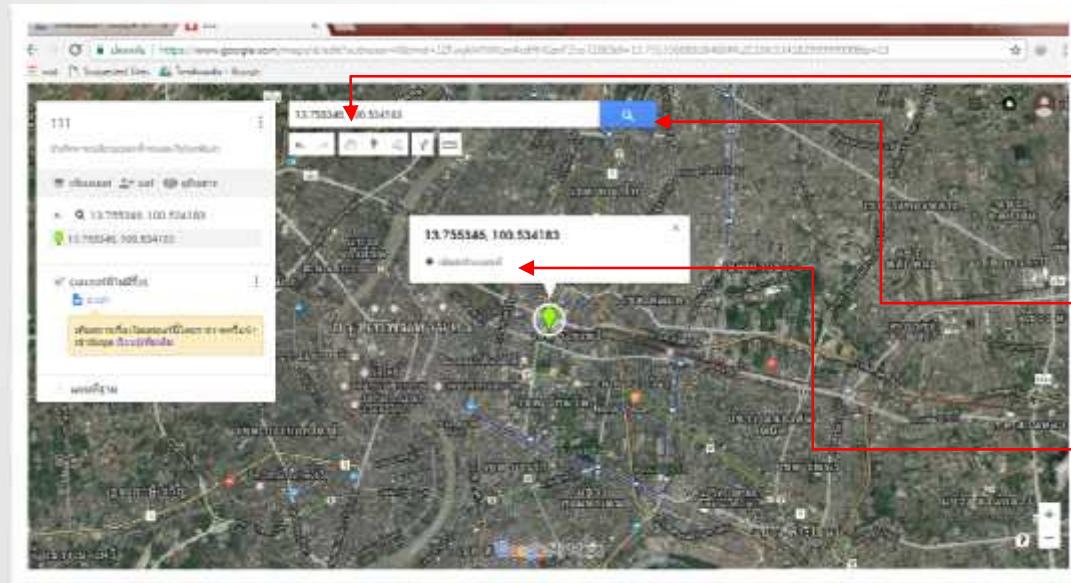

1. นำค่าพิกัด latitude และ longitude ลงในช่อง และกดค้นหา
2. กดค้นหา
3. คลิกไปที่ “ + เพิ่มลงในแผนที่ ”

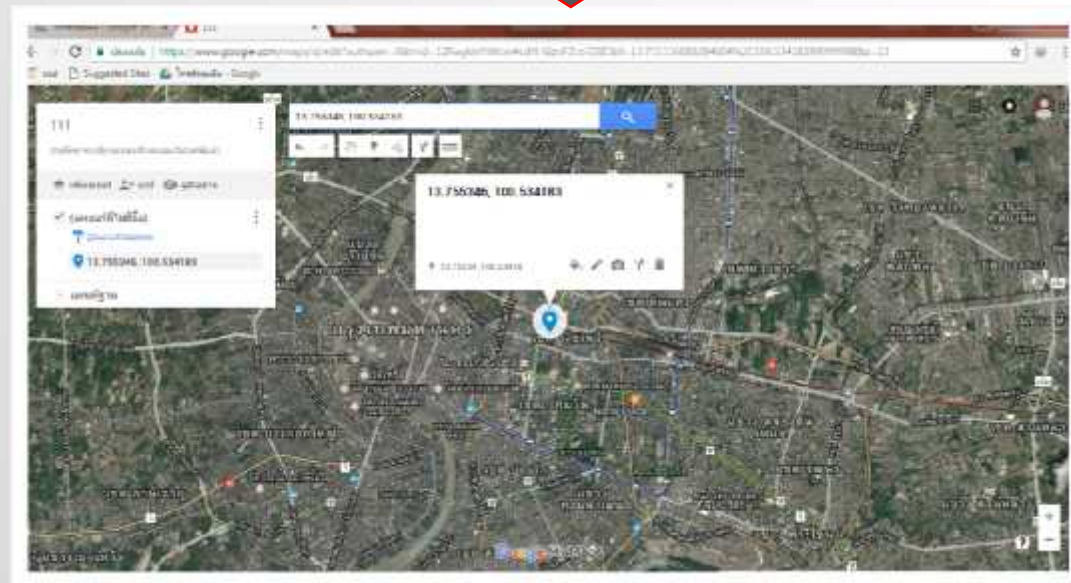

ขั้นตอนการสร้างหมุดในแผนที่ Google My Maps จากคอมพิวเตอร์

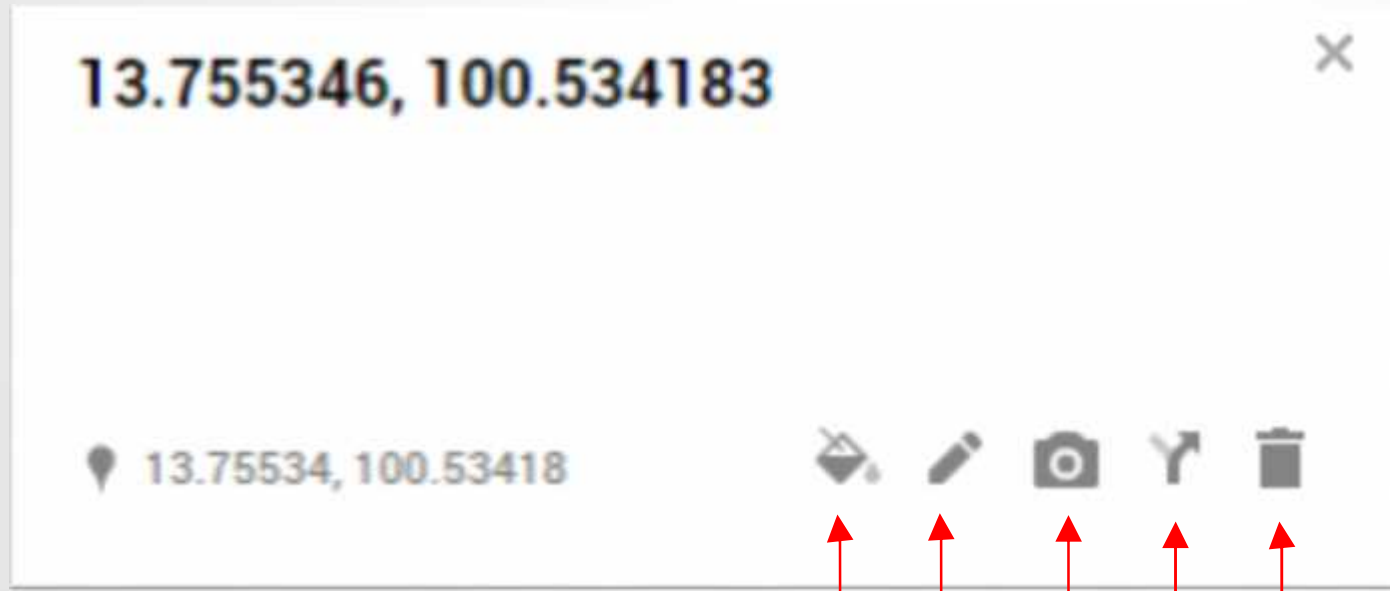

- เครื่องมือ
1. รูปแบบ
 2. แก้ไข
 3. เพิ่มรูปหรือวิดีโอ
 4. เส้นทางมาถึงที่นี่
 5. ลบพีเจอร์
-
- A diagram consisting of a dashed red rectangular box that encloses the list of five items. From the right side of this box, five red lines extend outwards, each ending in a red arrowhead that points to one of the five icons in the toolbar of the popup window above. The arrows connect the list items to the icons in the following order: 1. รูปแบบ to the location pin icon, 2. แก้ไข to the pencil icon, 3. เพิ่มรูปหรือวิดีโอ to the camera icon, 4. เส้นทางมาถึงที่นี่ to the fork icon, and 5. ลบพีเจอร์ to the trash can icon.

ขั้นตอนการสร้างหมุดในแผนที่ Google My Maps จากคอมพิวเตอร์

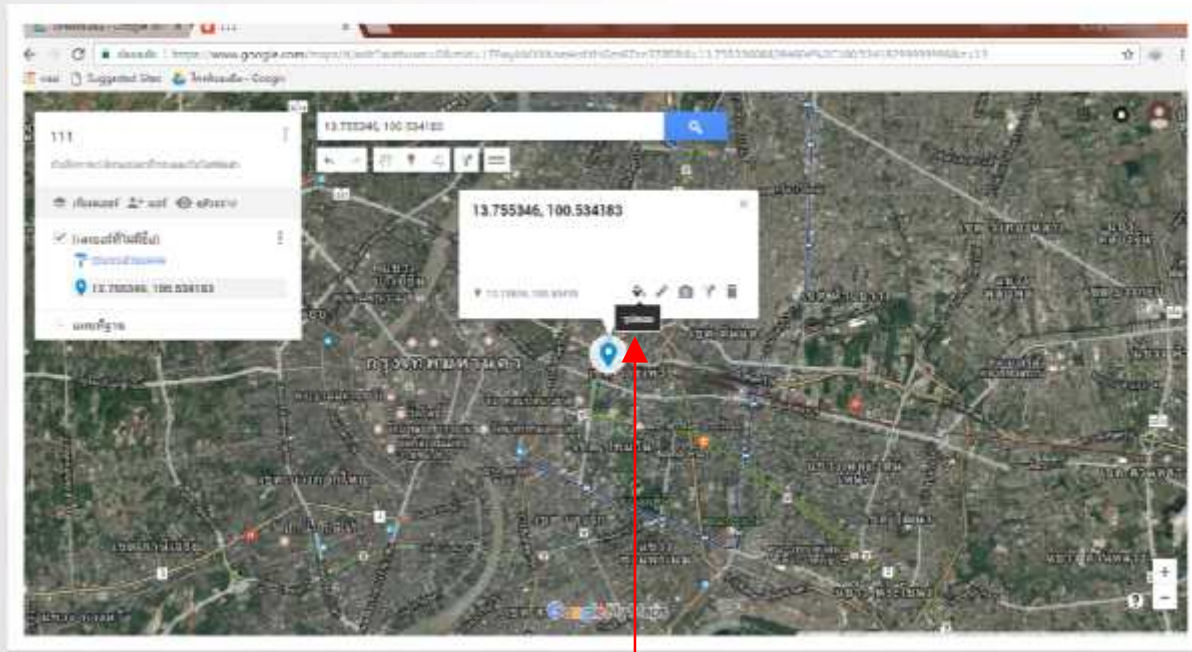

เครื่องมือ



1. สติหมุด

2. รูปไอคอนหมุด

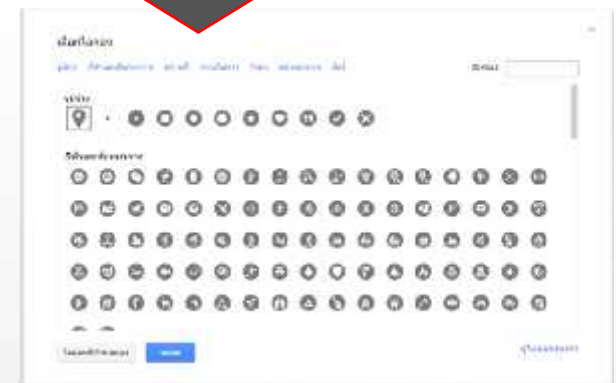

ขั้นตอนการสร้างหมุดในแผนที่ Google My Maps จากคอมพิวเตอร์

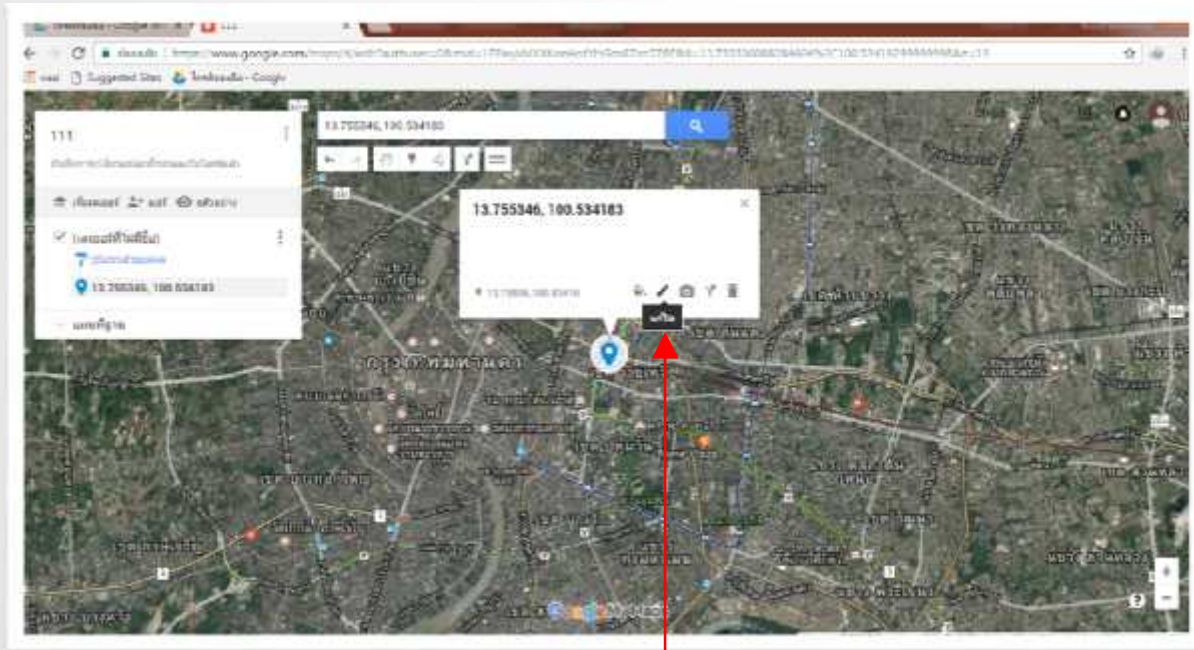

เครื่องมือ



1. ชื่อหมุด

2. ข้อมูลประกอบหมุด
หรือคำอธิบาย

13.755346, 100.534183

บันทึก ยกเลิก

ขั้นตอนการสร้างหมุดในแผนที่ Google My Maps จากคอมพิวเตอร์

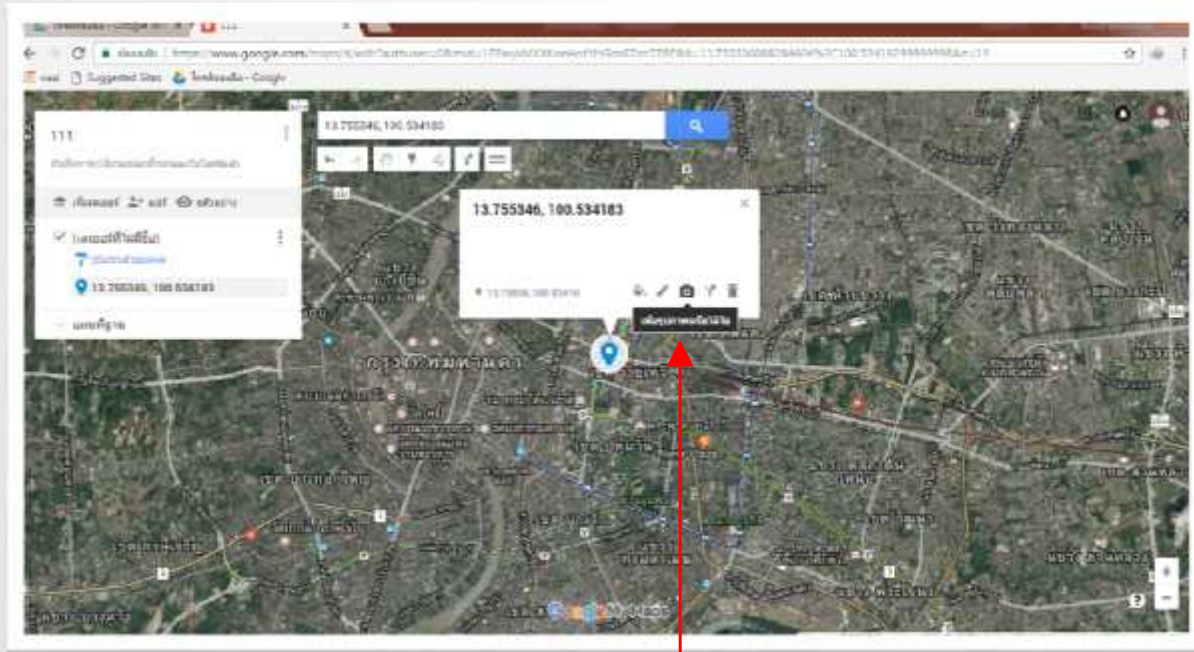

เครื่องมือ

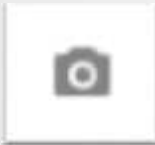

1. รูปภาพ หรือ วิดีโอ

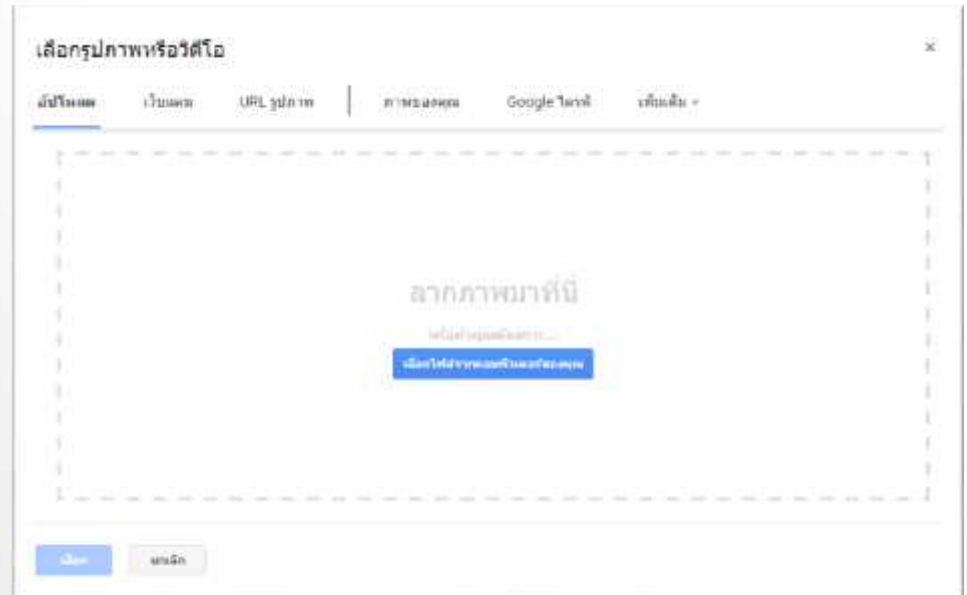

ขั้นตอนการสร้างหมุดในแผนที่ Google My Maps จากคอมพิวเตอร์

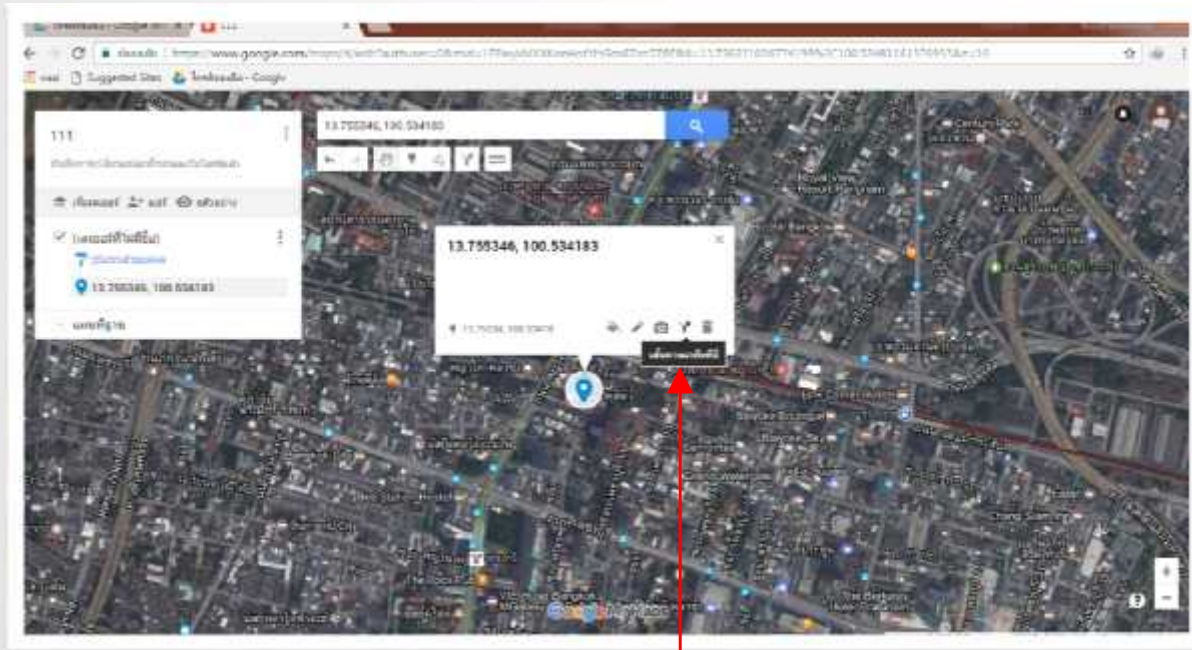

เครื่องมือ



1. เส้นทางมาถึงที่นี่

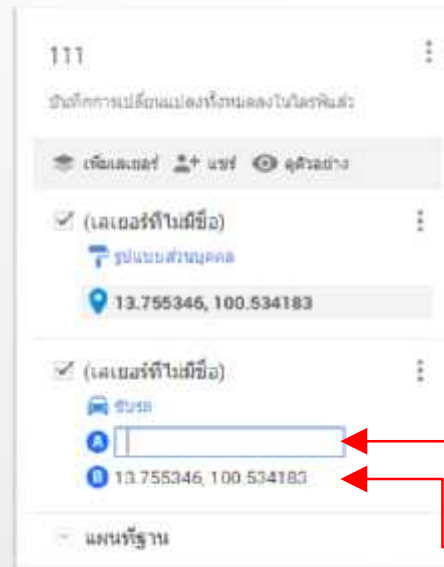

A ต้นทาง

B ปลายทาง



การสร้างแผนที่ Google My Maps
จากไฟล์ excel

ขั้นตอนการสร้างแผนที่ Google My Maps จากไฟล์ excel

1. คลิกไปที่ “เพิ่มเลเยอร์”

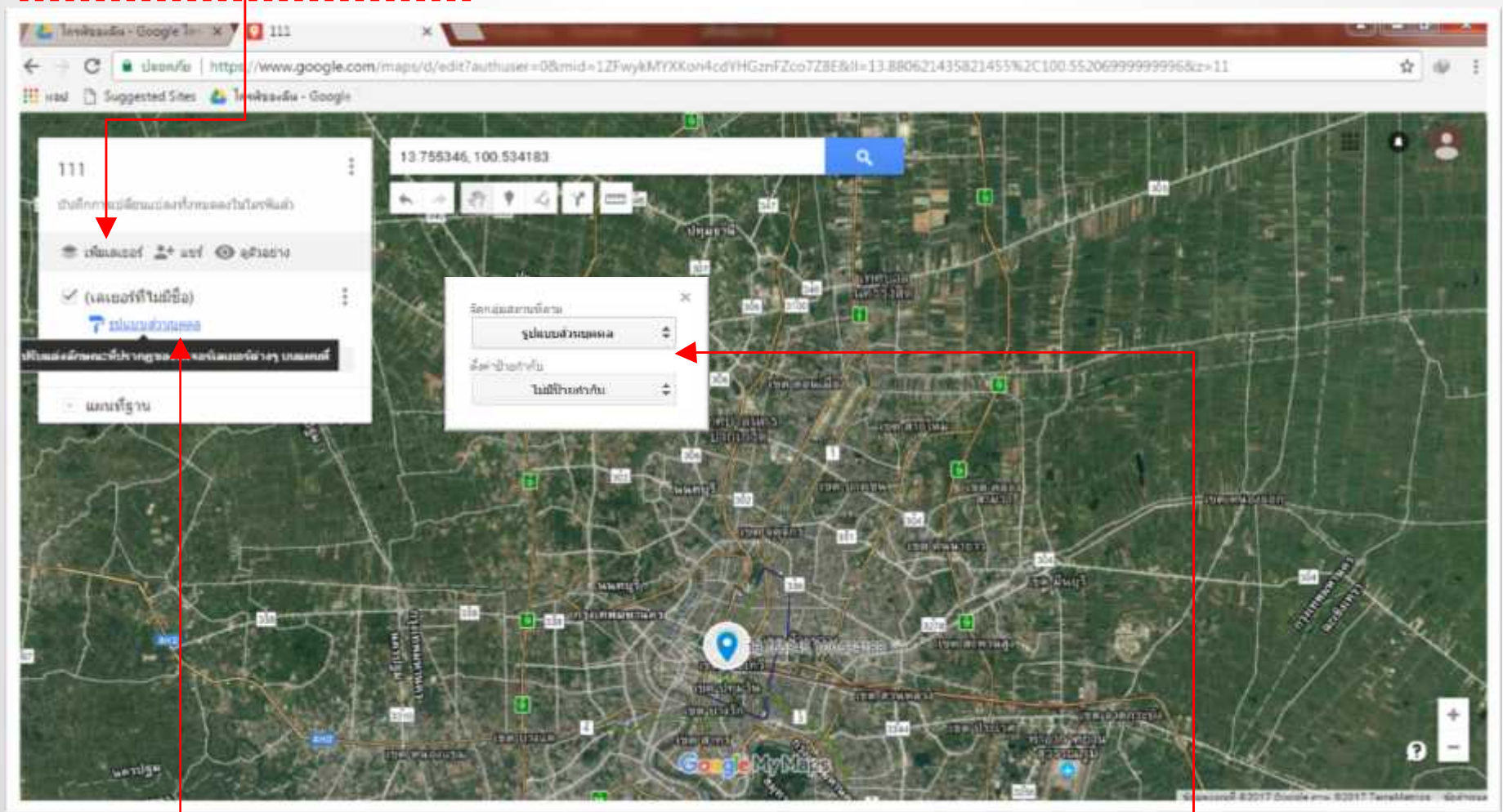

2. คลิกไปที่ “รูปแบบส่วนบุคคล”

3. คลิกไปที่ “ตั้งค่าป้ายกำกับ” เปลี่ยนเป็น “ชื่อ”

ขั้นตอนการสร้างแผนที่ Google My Maps จากไฟล์ excel

1. คลิกไปที่ “นำเข้า”
2. คลิกไปที่ “เลือกไฟล์จากคอมพิวเตอร์ของคุณ”
3. เลือกไฟล์ excel ที่จะนำเข้าและคลิกไปที่ “Open”

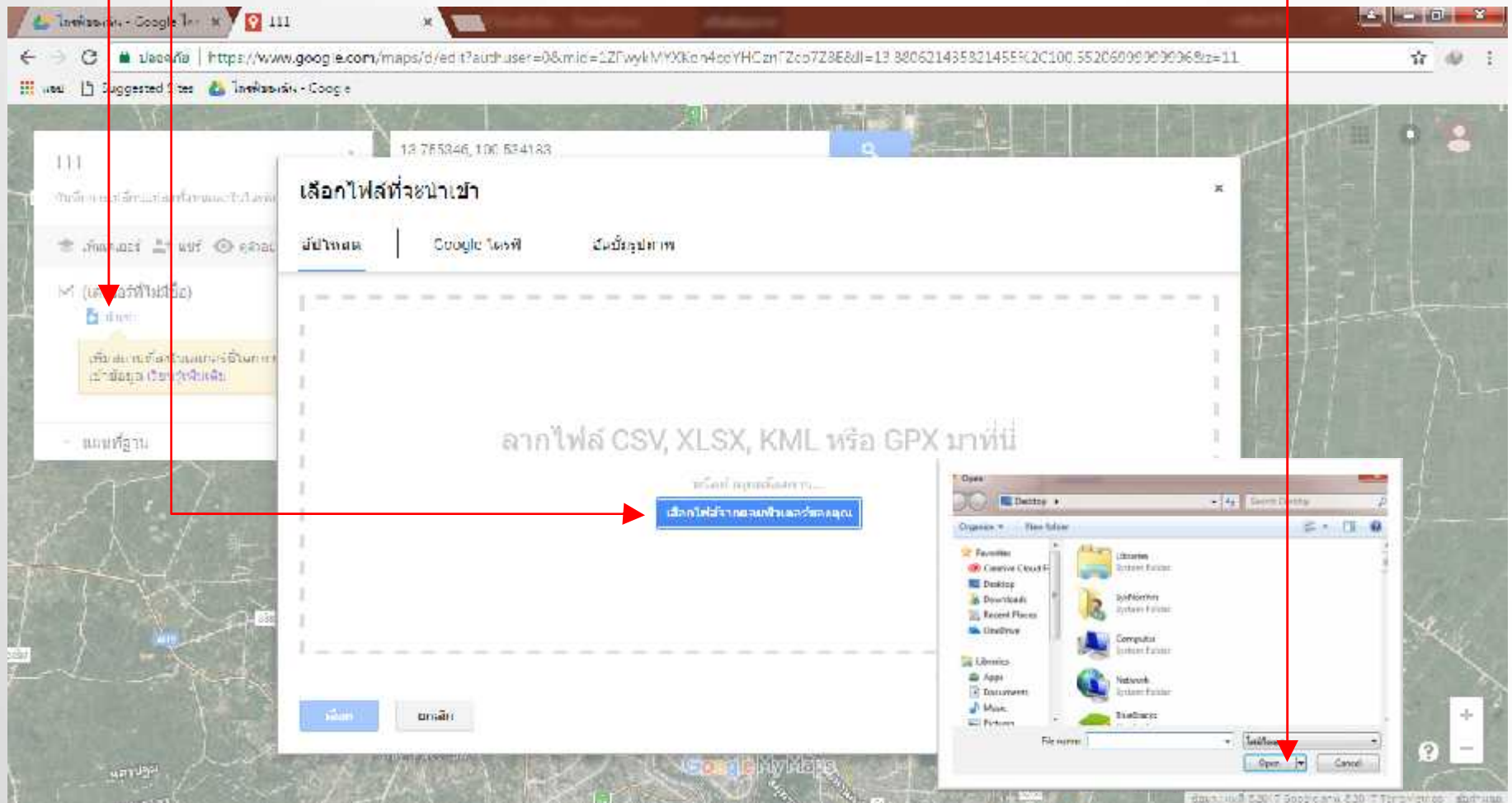

ขั้นตอนการสร้างแผนที่ Google My Maps จากไฟล์ excel

รอการ Upload ข้อมูลให้เรียบร้อย



1. เลือกคอลัมน์ที่จะวางเครื่องหมาย กำหนดค่าให้ถูกต้อง
 - “latitude”
 - “longitude”
 - และ “กดดำเนินการต่อ”

เลือกคอลัมน์ที่จะวางเครื่องหมาย

เลือกคอลัมน์จากไฟล์ที่จะบอกให้เรารวมตำแหน่งการวางเครื่องหมายบนแผนที่ เช่น ชื่อหรือละติจูดลองจิจูด คอลัมน์ทั้งหมดจะถูกนำเข้ามา

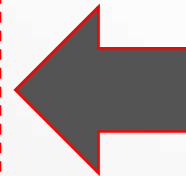

2. เลือกคอลัมน์ที่ติดป้ายเครื่องหมายบนหมุด
คลิกไปที่ “ชื่อหมุด” และ กดเสร็จสิ้น

เลือกคอลัมน์หนึ่งเพื่อติดป้ายเครื่องหมายของคุณ

เลือกคอลัมน์ที่จะไปเป็นชื่อสำหรับเครื่องหมาย เช่น ชื่อของสถานที่หรือบุคคล





การสร้างแผนที่ Google My Maps
โดยใช้ Smart Phone ระบบ Android

ขั้นตอนการใช้งาน

1. Android (app googleplay) เข้าไปที่ที่ลิงก์

<https://play.google.com/store/apps/details?id=com.google.android.apps.m4b>

2. กดโหลด Application “My Maps”

3. เปิด Application “My Maps”
และกดเครื่องหมาย + เพื่อสร้างแผนที่ใหม่

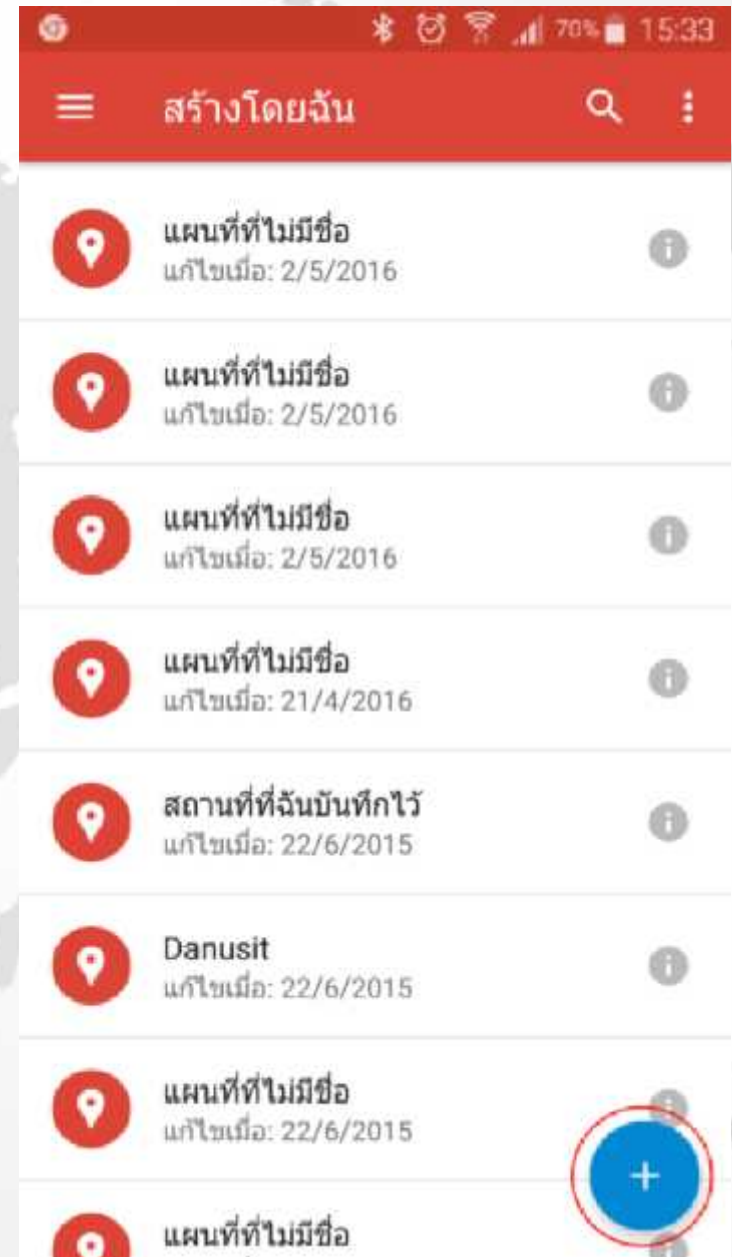

ขั้นตอนการใช้งาน

4. ใส่ชื่อแผนที่ และคลิกไปที่ “ตกลง”



ขั้นตอนการใช้งาน

5. คลิกไปที่เครื่องหมาย “+ เพิ่มจุดใหม่” เพื่อสร้างจุดหมายที่ต้องการจุดแรก

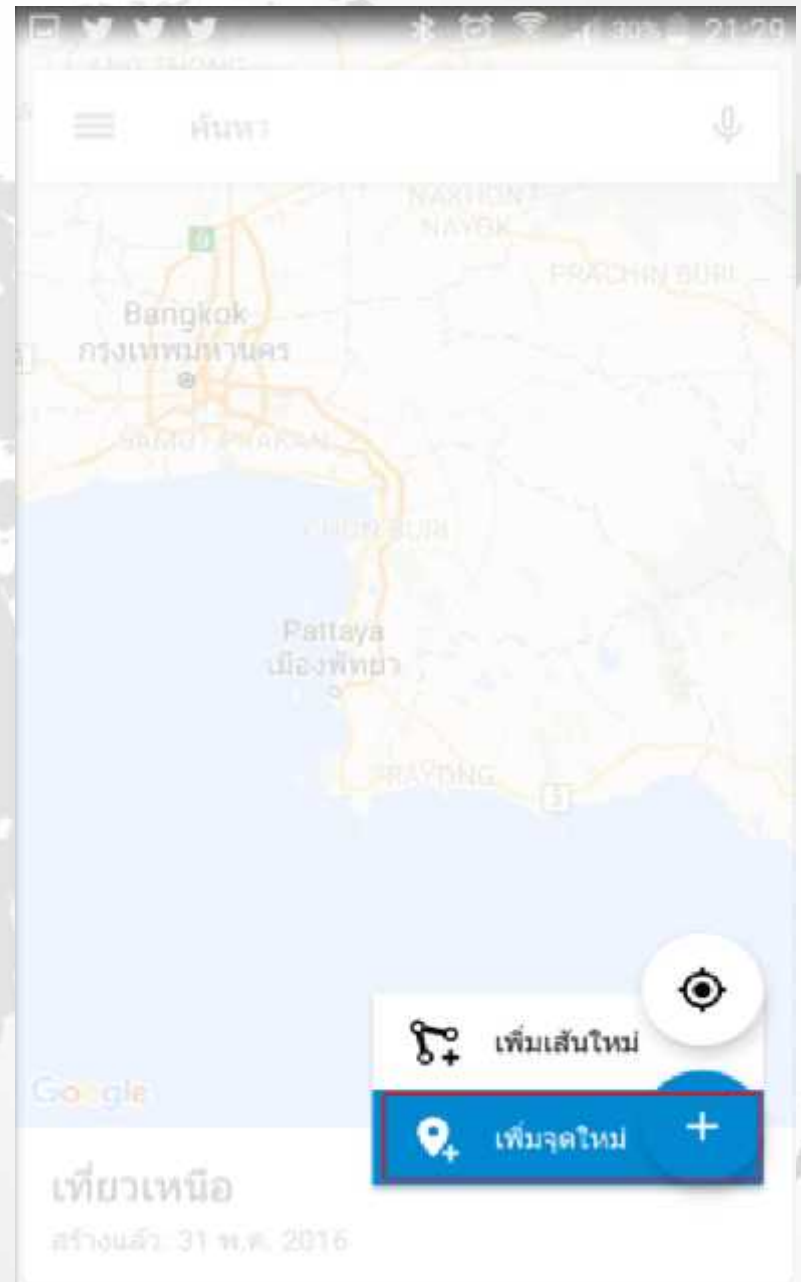

ขั้นตอนการใช้งาน

- ใส่ชื่อหมุดที่ต้องการ
แล้วคลิกไปที่เครื่องหมายถูก
ทำอย่างนี้ไปเรื่อยๆ จนครบ

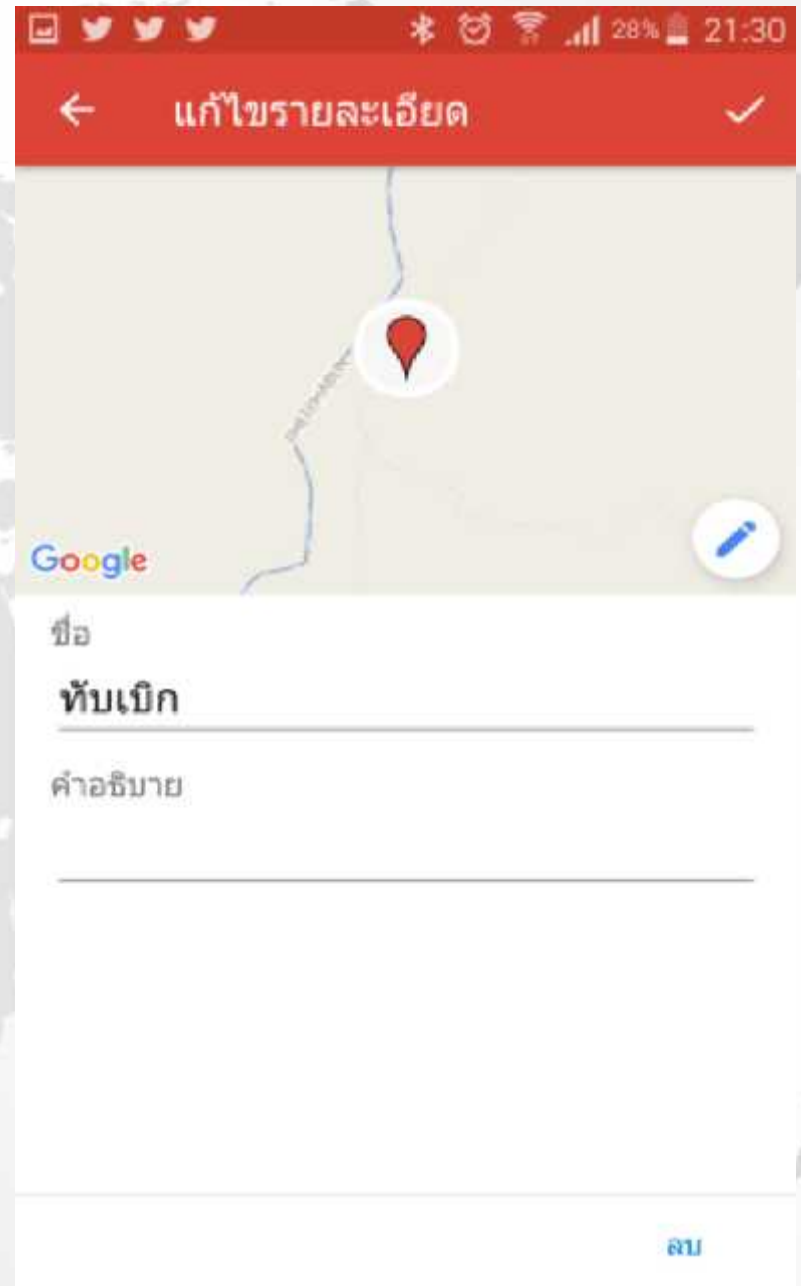

ขั้นตอนการใช้งาน

7. เปิด Google Maps ขึ้นมา
เข้าไปที่สถานที่ของคุณ
จากเมนู > ไปที่แผนที่ > ไปที่แผนที่
ที่บันทึกไว้ก่อนหน้านี้

